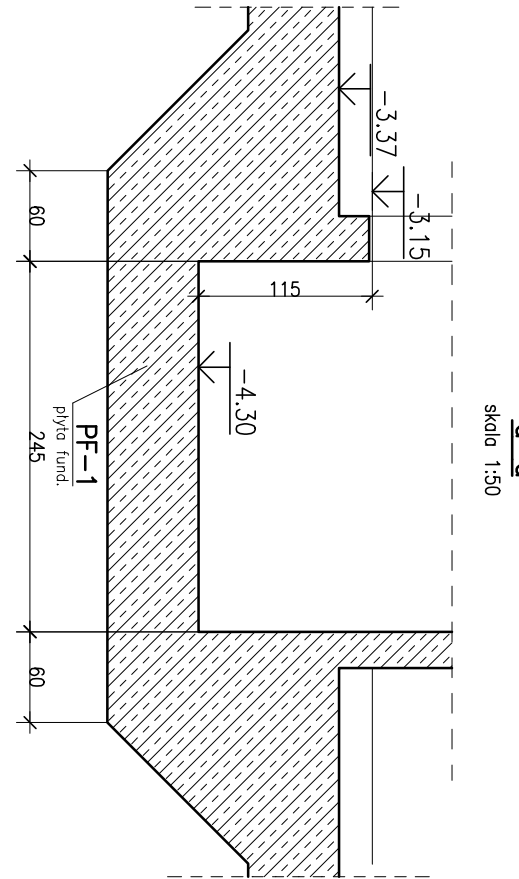

ZESTAVLENIE ZBEROBNIA P-17Y		
POZ.	RODZAJ STÁL	HMOTA [kg]
PF-1	010 A-III	661
	012 A-III	---
	014 A-III	---
	016 A-III	---
	020 A-III	54 110
	025 A-III	---

ZESTAWIENIE NIE UWZGLĘDNIŁA ZAKŁADÓW PRĘTÓW, PRĘTÓW DYSTANSOWYCH ORAZ PRĘTÓW ROZDZIELCZYCH

Beton C30/37  
Podbeton C12/15  
Stal zbrojeniowa B500SP  
Otulina 5 cm - el. w gruncie  
2 cm - płyty stropowe  
2,5 cm - belki, słupy

[illegible]

$\pm 0.00 = 237.10$  m n.p.m.

ZBROJENIE GÓRNE

---

ZBROJENIE DOLNE



RZUT PIWNIC – UKŁAD ELEMENTÓW KONSTRUKCYJNYCH

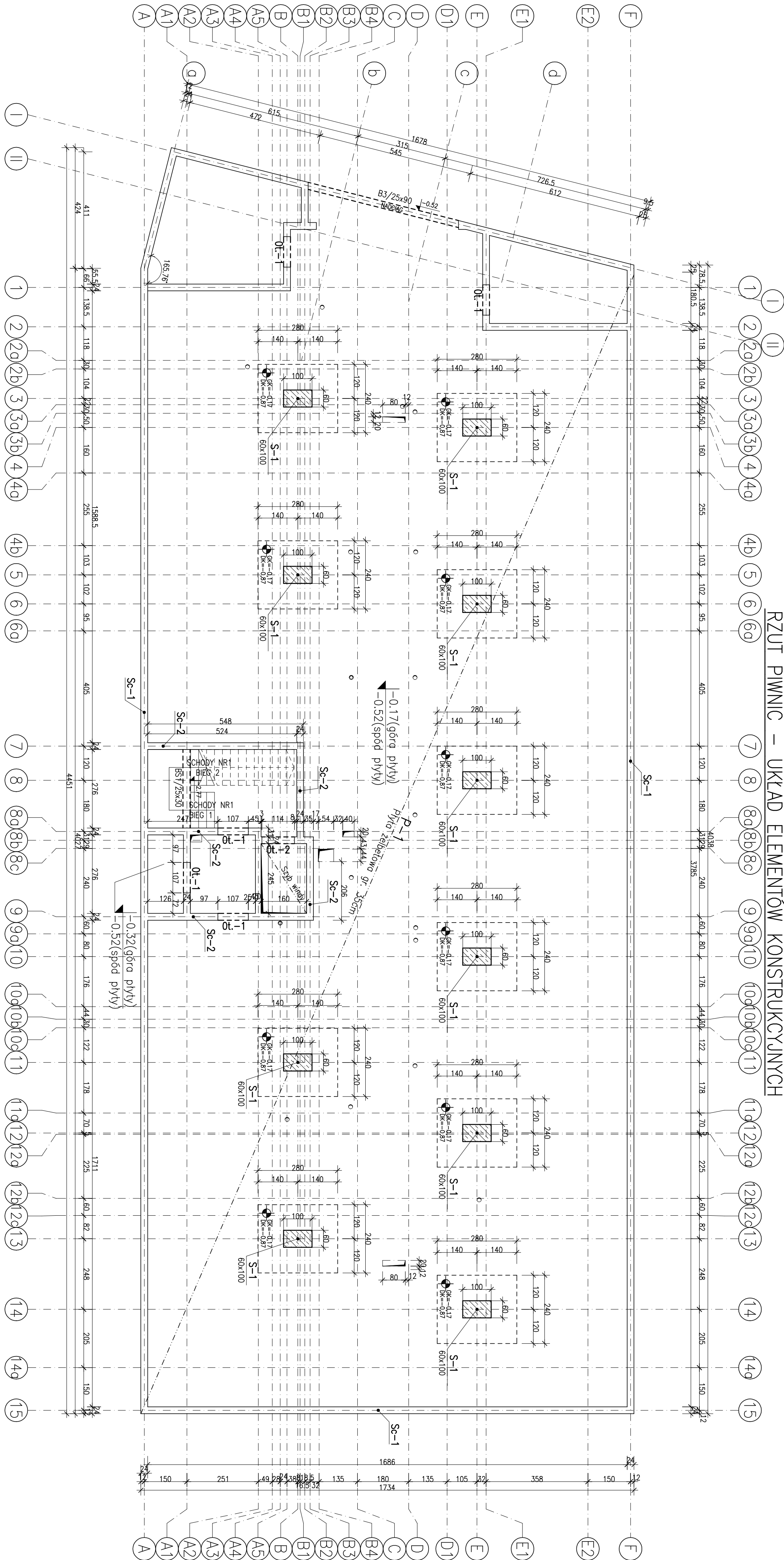

SCHEMAT ZBRÓJENIA PŁYTY ŻELBETOWEJ NAD PIWNICĄ

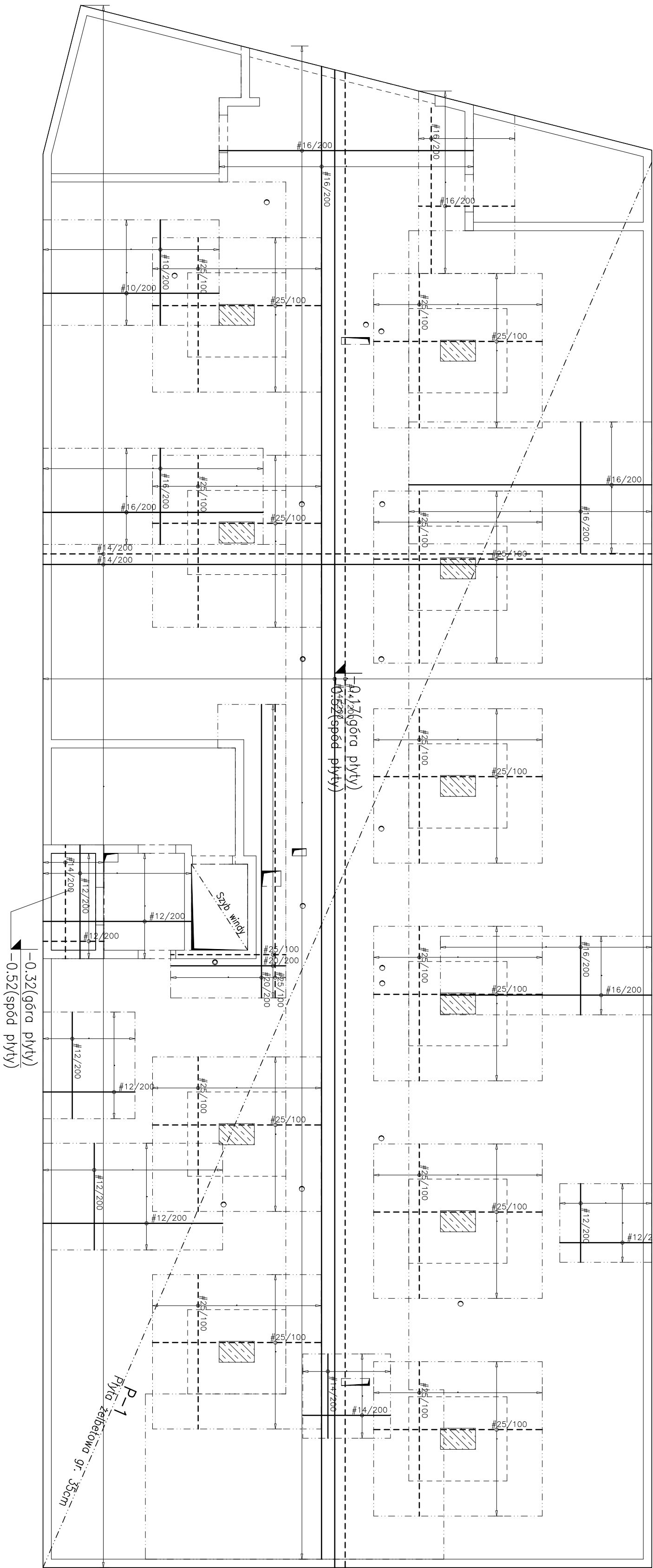

ZESTAWIENIE ZBRÓJENIA PŁYTY

POZ.	RODZAJ STALI	MASA [kg]
P-1	Ø10 A-IIN	92
	Ø12 A-IIN	847
	Ø14 A-IIN	19 520
	Ø16 A-IIN	3 459
	Ø20 A-IIN	3 947
Ø25 A-IIN		18 995



ZESTAWIENIE NIE UWZGLĘDNIŁO ZAKŁADÓW PRĘTÓW, PRĘTÓW DYSKOWYCH ORAZ PRĘTÓW ROZDZIELCZYCH

ZBRÓJENIE GÓRNE

ZBRÓJENIE DOLNE

± 0.00 = 237.10 m n.p.m.

Beton C30/37  
Podbeton C12/15  
Stal zbrojeniowa B500SP  
Otulina 5 cm - el. w gruncie  
2 cm - płyty stropowe  
2,5 cm - belki, słupy

Firma Ochrona i Detekcja ul. Kłobucka 10 05-110 Białe Błotko tel. 22 66 66 66 www.fodmkt.pl			Typ projektu: Budowa budynku mieszkalnego wielokondygnacyjnego wraz z infrastrukturą techniczną oraz budową stacji (drog) wewnętrznych	
			Lokalizacja: ul. Kłobucka 10, 05-110 Białe Błotko, pow. Białobrzegi, woj. mazowieckie.	
			Inwestor: Na budowę domu mieszkalnego z garażem i miejscami parkingowymi, ul. Kłobucka 10, 05-110 Białe Błotko, pow. Białobrzegi, woj. mazowieckie.	
			Projektant: mgr inż. Piotr Kozłowski, ul. Kłobucka 10, 05-110 Białe Błotko, pow. Białobrzegi, woj. mazowieckie.	
Stwierdził: mgr inż. Piotr Kozłowski		Branża: Konstrukcyjna		
Typ rysunku: RZUT PIWNIC - UKŁAD ELEMENTÓW KONSTRUKCYJNYCH		SCHEMAT ZBRÓJENIA PŁYTY ŻELBETOWEJ NAD PIWNICĄ		
Projektant: mgr inż. Piotr Kozłowski		Firma: biChilekci		
Sprawdził: mgr inż. Piotr Kozłowski		Data: 11.10.2025		
mgr inż. Piotr Kozłowski		Data: 11.10.2025		



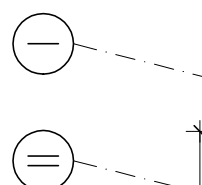

1 2 2a 2b 3 3a 3b 4 4a

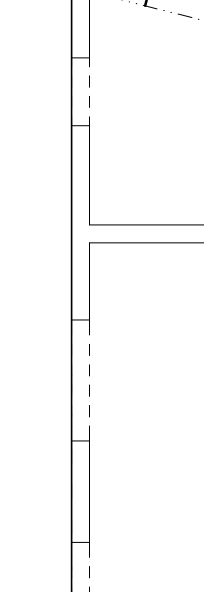

ZESTAWIENIE ZEROJENIA PŁYTY		
POZ.	RODZAJ STAŁ	MAŁA [kg]
P-2	ø10 A-IIIIN	162
	ø12 A-IIIIN	1 735
	ø14 A-IIIIN	20 995
	ø16 A-IIIIN	2 333
	ø20 A-IIIIN	280



ZESTAWIENIE NIE UWZGLĘDNIŁA ZAKŁADÓW PRĘTÓW, PRĘTÓW DYSTANSOWYCH ORAZ PRĘTÓW ROZDZIELCZYCH

**Beton C25/30**  
**Podbeton C12/15**  
**Stal zbrojeniowa B500SP**  
**Otulina 5 cm - el. w gruncie**  
**2 cm - płyty stropowe**  
**2,5 cm - belki, słupy**

ZBROJENIE GÓRNE

ZBROJENIE DOLNE

 $\pm 0.00 = 237.10 \text{ m n.p.m.}$ 

		<b>Tytuł projektu:</b>  Budowa systemu mieszalnego wentylacyjnego wraz z rekuperacją mechaniczną zlozoną górną i dolną wentylacją	
<b>Instytucja organizująca konkurs</b> Ministerstwo Edukacji i Nauki ul. Senacka 1 00-925 Warszawa <a href="http://www.men.gov.pl">www.men.gov.pl</a>		<b>architeci</b> 	
<b>Stadium:</b> PT		<b>Termin realizacji:</b> od 01.03.2013 r. do 31.03.2013 r. 32-600 Olchynsk	
<b>Tytuł projektu:</b> RZUT PARTERU - UKŁAD ELEMENTÓW KONSTRUKCYJNYCH SCHEMAT ZABROJENIA PRZYTUŁEJ ZELEKTROWEJ NA D PARTEREM		<b>Wykonawca:</b> mgr inż. Rafał Kuchta mgr inż. Adam Kuchta ul. Włocławek 38/42	
<b>Opis projektu:</b> Projekt:		<b>Opis projektu:</b> Projekt:	
<b>Stadium:</b> 1:100		<b>Stadium:</b> 1:100	
<b>Data:</b> marzec 2020r.		<b>Data:</b> marzec 2020r.	



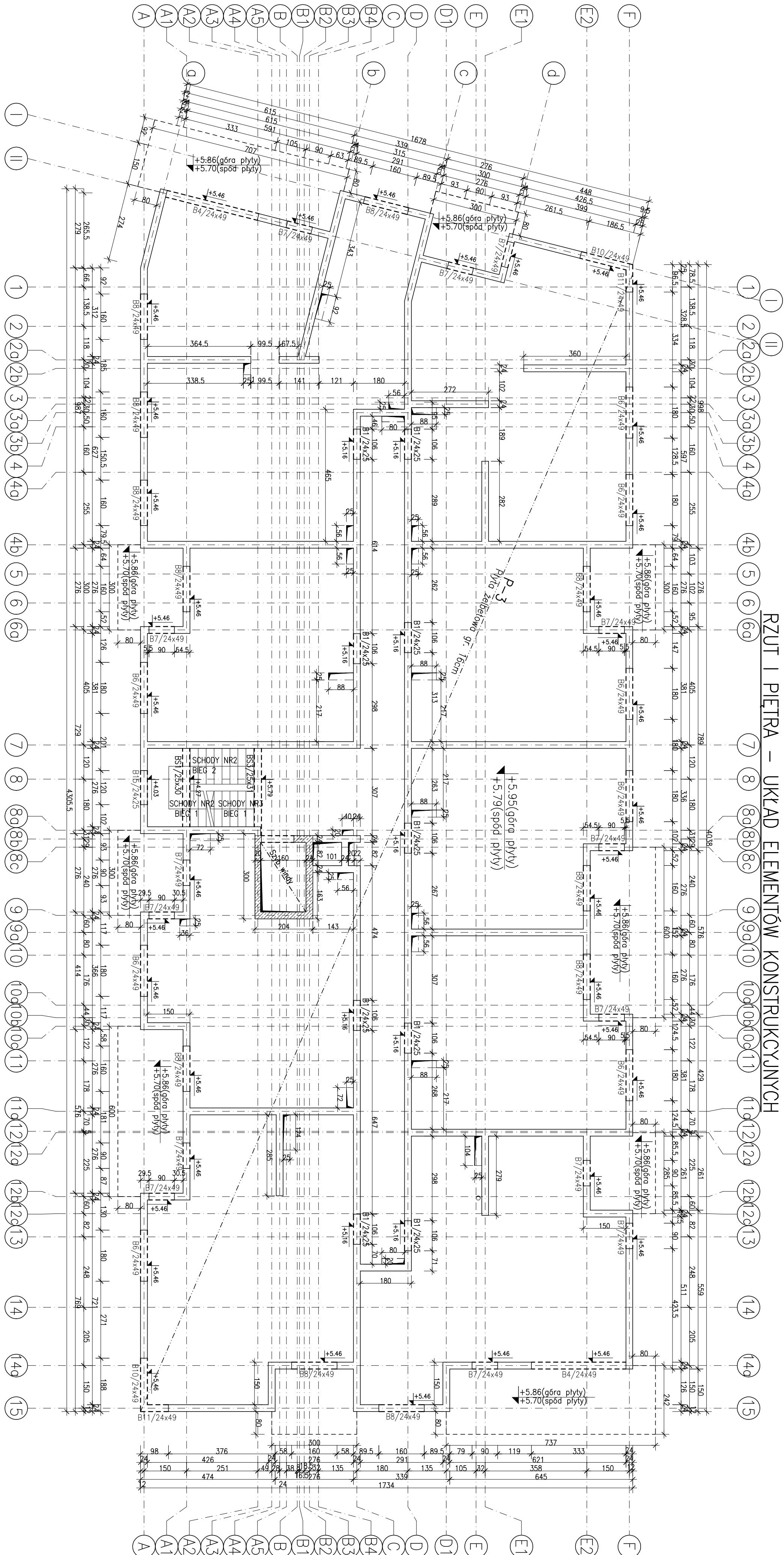

SCHEMAT ZBROJENIA PŁYTY ŻELBETOWEJ NAD I PIĘTREM

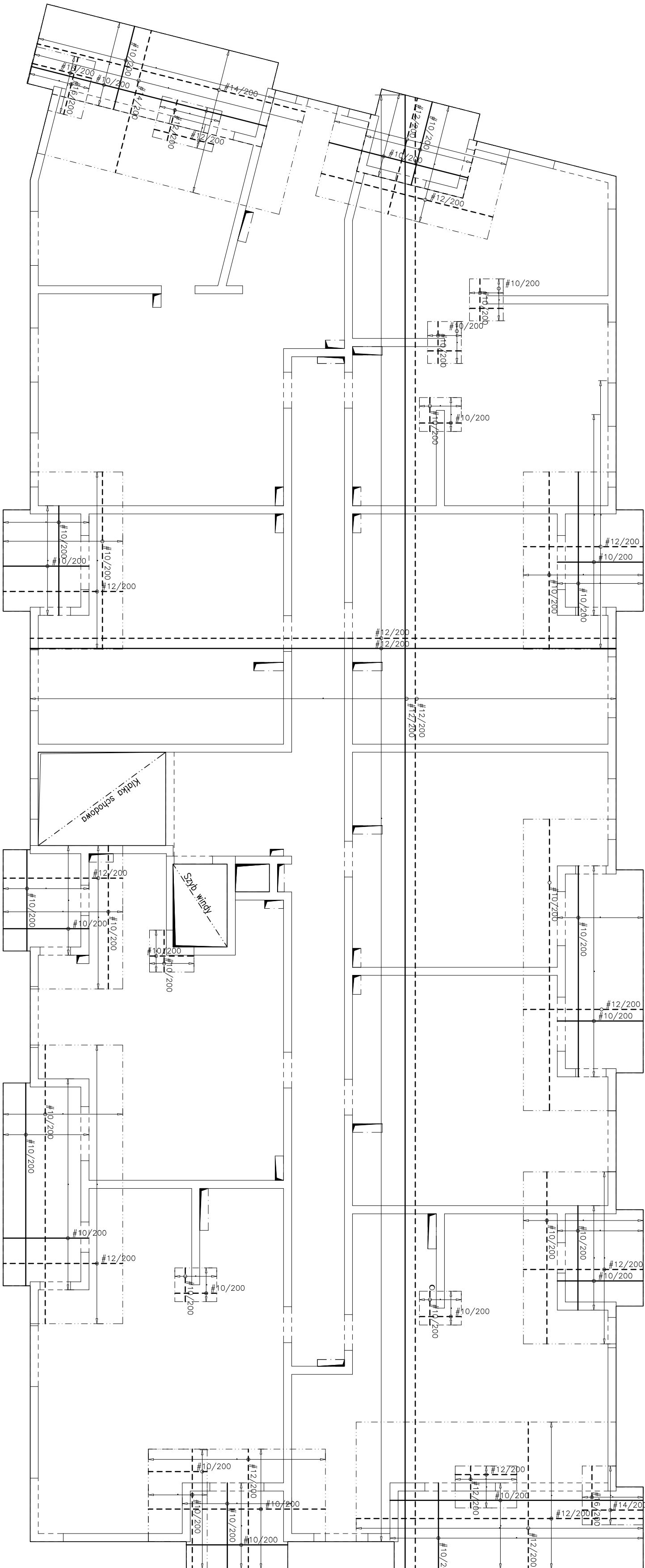

ZESTAWIENIE ZBROJENIA PŁYTY

POZ.	RODZAJ	MASA
	STAL	[kg]
	Ø10 A-IIIIN	2 162
	Ø12 A-IIIIN	14 287
	Ø14 A-IIIIN	481
	Ø16 A-IIIIN	87
	Ø20 A-IIIIN	---

ZESTAWIENIE NIE UWZGLĘDNIŁO ZAKŁADÓW PRĘTÓW, PRĘTÓW DYSTANSOWYCH ORAZ PRĘTÓW ROZDZIELCZYCH

Beton C25/30  
Podbeton C12/15  
Stal zbrojeniowa B500SP  
Otulina 5 cm - el. w gruncie  
2 cm - płyty stropowe  
2,5 cm - belki, słupy

± 0.00 = 237.10 m n.p.m.

ZBROJENIE GÓRNE

ZBROJENIE DOLNE

<b>FOPMAT</b> Firma Projektowa ul. Wolności 10 00-001 Warszawa tel. 22 123 45 67 e-mail: biuro@fopmat.pl	<b>biurowe</b> ul. Wolności 10 00-001 Warszawa tel. 22 123 45 67 e-mail: biuro@fopmat.pl	<b>biurowe</b> ul. Wolności 10 00-001 Warszawa tel. 22 123 45 67 e-mail: biuro@fopmat.pl	<b>biurowe</b> ul. Wolności 10 00-001 Warszawa tel. 22 123 45 67 e-mail: biuro@fopmat.pl
Tytuł projektu: Budowa budynku mieszkalnego wielokondygnacyjnego wraz z infrastrukturą techniczną oraz budowlą garażową (etap)			
Lokalizacja: ul. Wolności 10, 00-001 Warszawa			
Inwestor: Spółka z o.o.			
Projektant: mgr inż. Marek Kowalski			
Data: 2025			



RZUT II PIĘTRA – UKŁAD ELEMENTÓW KONSTRUKCYJNYCH

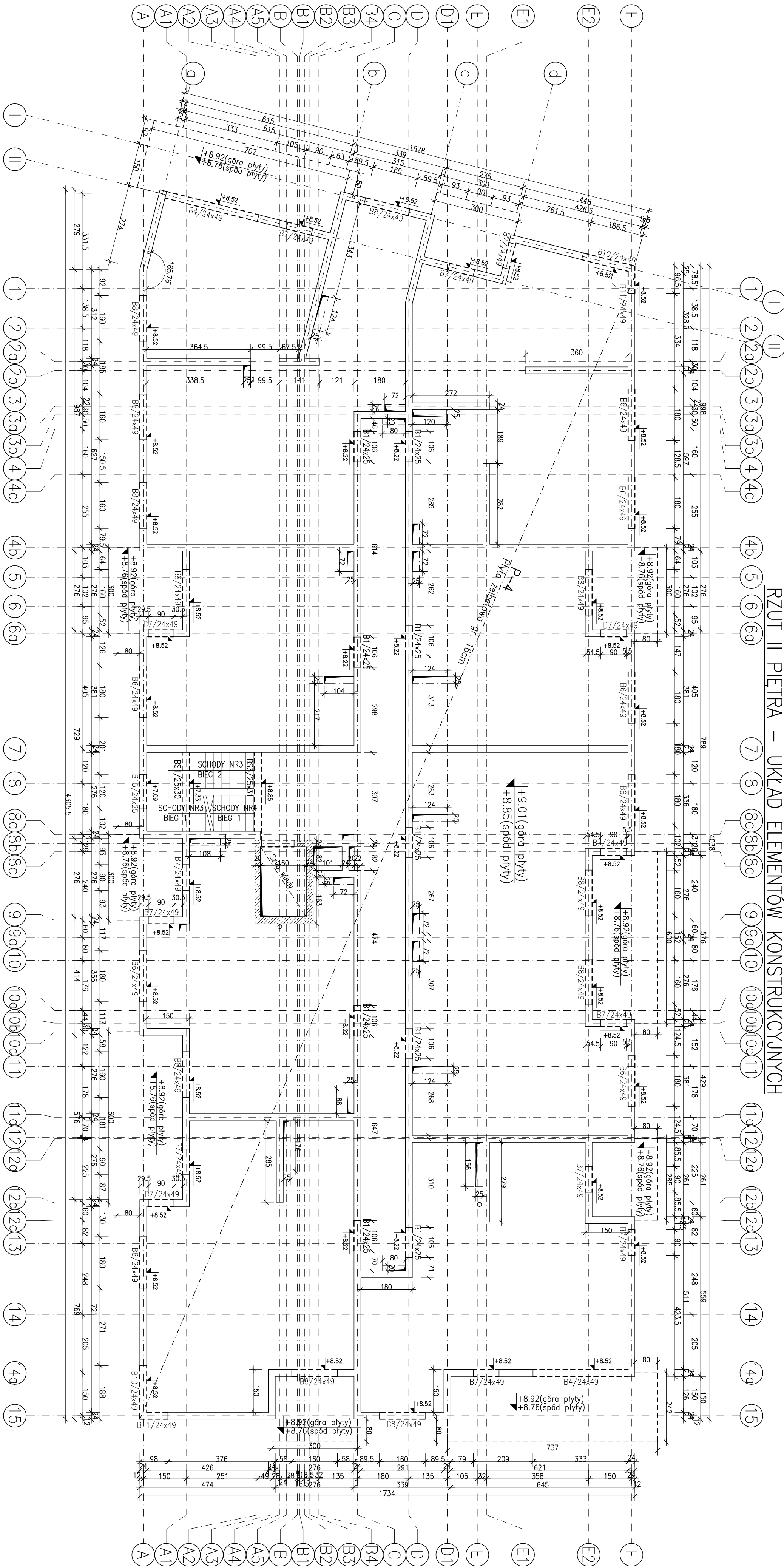

SCHEMAT ZBROJENIA PŁYTY ŻELBETOWEJ NAD II PIĘTREM

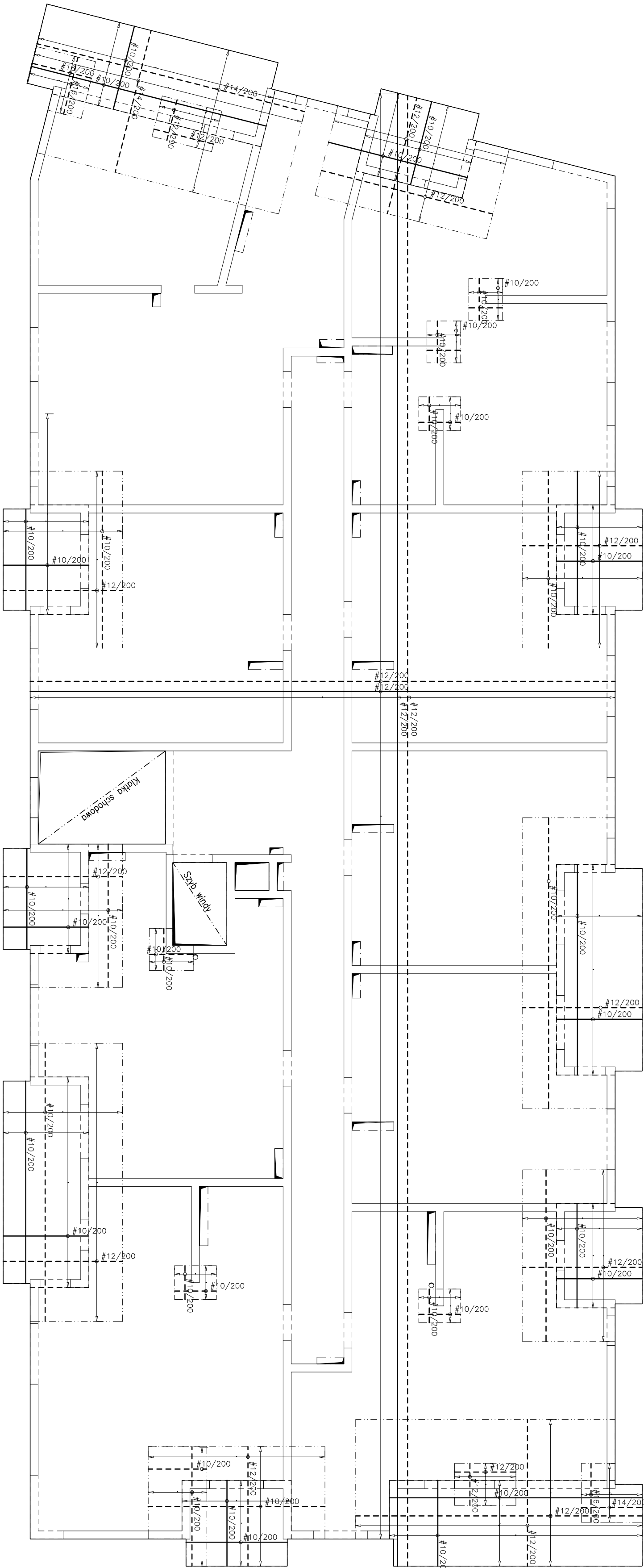

ZESTAWIENIE ZBROJENIA PŁYTY

POZ.	RODZAJ	MASA [kg]
	STAL	
	Ø10 A-IIIIN	2 162
	Ø12 A-IIIIN	14 287
	Ø16 A-IIIIN	481
	Ø20 A-IIIIN	87
	---	---

ZESTAWIENIE NIE WŁĄCZONA ZAKŁADKI PRĘTÓW, PRĘTÓW DYSTANSOWYCH ORAZ PRĘTÓW ROZDZIELCZYCH

ZBROJENIE GÓRNE

ZBROJENIE DOLNE

± 0.00 = 237.10 m n.p.m.

Beton C25/30  
Podbeton C12/15  
Stal zbrojeniowa B500SP  
Otulina 5 cm - el. w gruncie  
2 cm - płyty stropowe  
2,5 cm - belki, słupy

<b>FOPMAT</b> Firma Projektowa ul. Wolności 10 00-001 Warszawa tel. 22 626 10 10 e-mail: biuro@fopmat.pl	<b>biurowe</b> ul. Wolności 10 00-001 Warszawa tel. 22 626 10 10 e-mail: biuro@fopmat.pl	<b>biurowe</b> ul. Wolności 10 00-001 Warszawa tel. 22 626 10 10 e-mail: biuro@fopmat.pl	<b>biurowe</b> ul. Wolności 10 00-001 Warszawa tel. 22 626 10 10 e-mail: biuro@fopmat.pl
Tytuł projektu: Budowa budynku mieszkalnego wielokondygnacyjnego wraz z infrastrukturą techniczną oraz budowlą garażową (lokalizacja: ul. Wolności 10, 00-001 Warszawa)			
Lokalizacja: ul. Wolności 10, 00-001 Warszawa			
Inwestor: Nauczycielskie Centrum Kultury i Sztuki w Warszawie			
Projektant: biurowe			
Data: 2025-01-10			
Strona: 11/100			
Data: 2025-01-10			





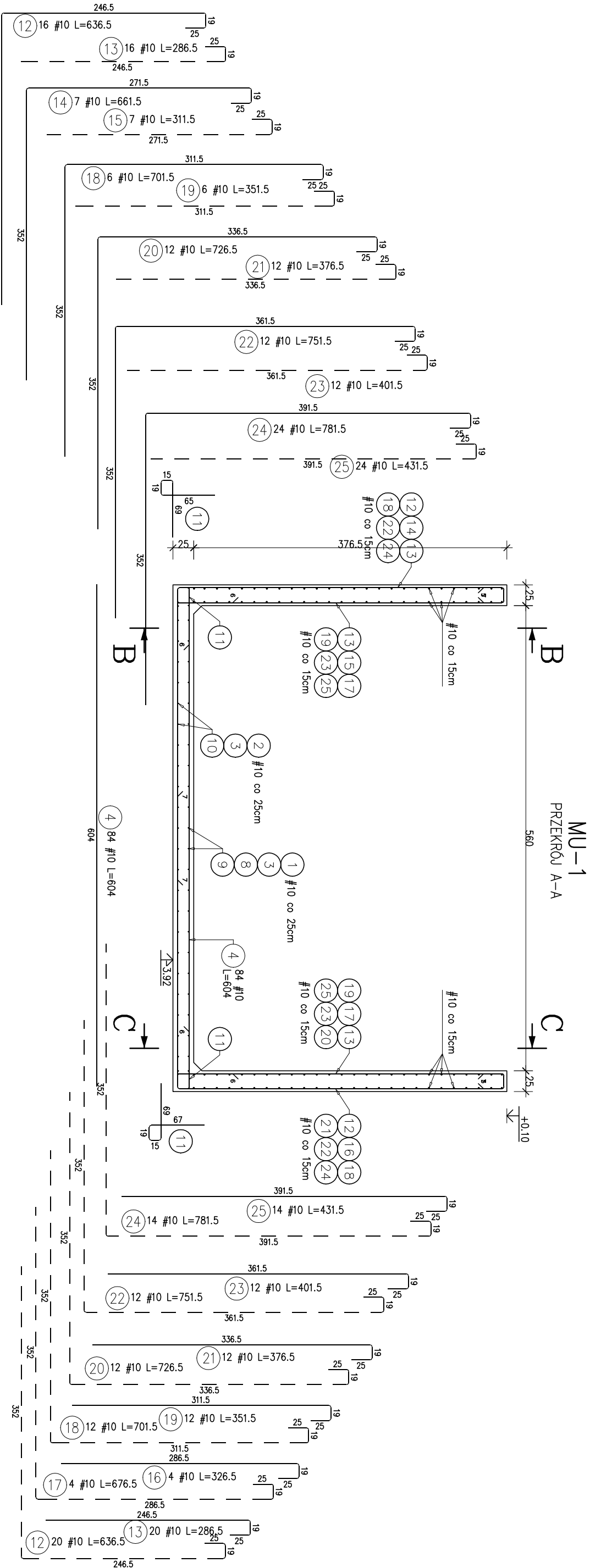

MU-1  
PRZEMOŁ B-B

A

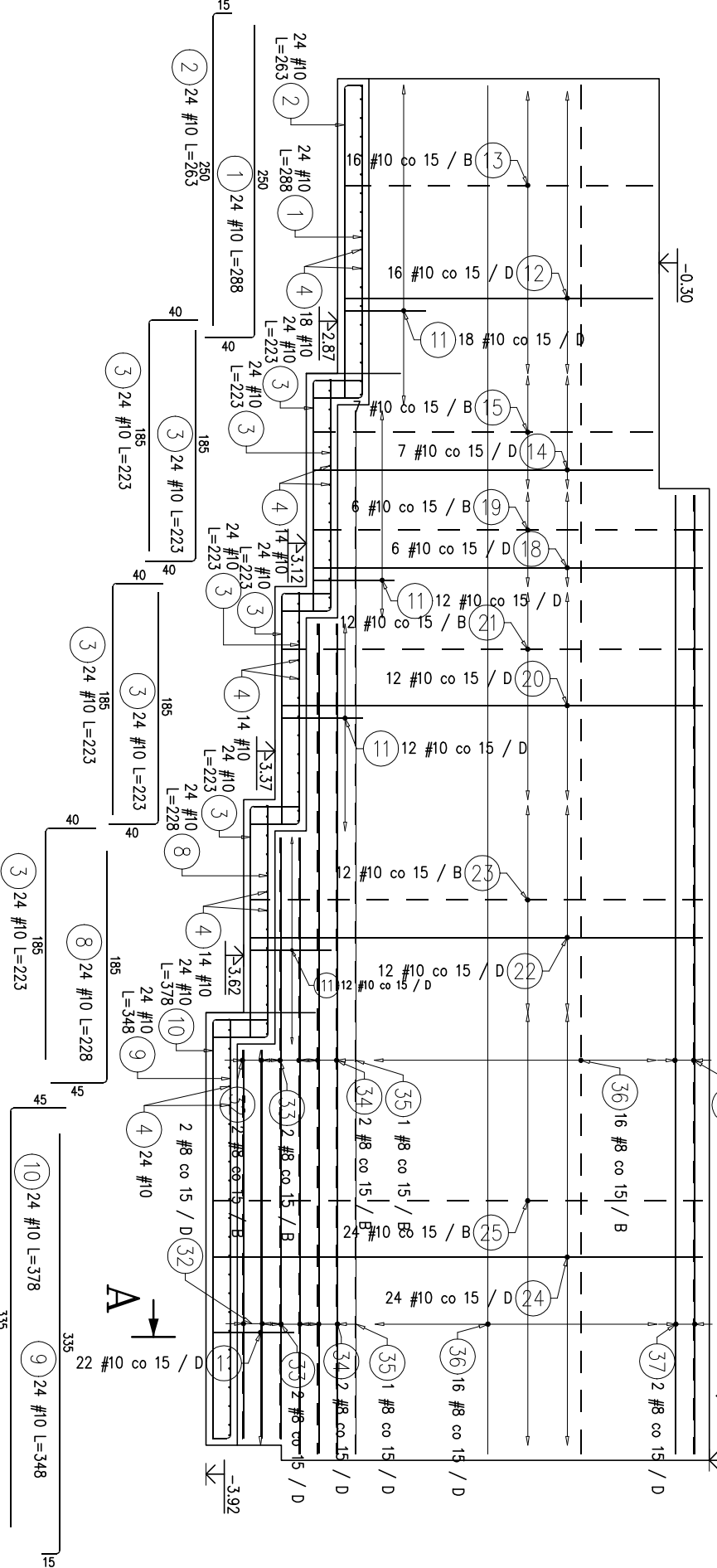

<b>FORMAT</b> BIURO PROJEKTOWE		<b>architekci</b>		Tytuł projektu:	
Biuro Projektowe FORMAT ul. Słowackiego 134 32-540 Trzebina tel. (12) 345 46 49 biuro (12) 345 46 49 e-mail: biuro@formatprojekt.pl www.formatprojekt.pl		KRU Architekt Plac Wolności 15a 35-073 Rzeszów tel. 0048 898 576 676 e-mail: biuro@kruarchitekt.pl www.kruarchitekt.pl		Lokalizacja:	
Inwestor:		Jednostka ewidencyjna: 121301, 1 Oświęcim - miasto, dobre: Nr 0003 Stare Sławy, Na fragmencie działki nr 289/206 Oświęcimskie Towarzystwo Budownictwa Społecznego Sp. z o.o., ul. Plac Słoneczny 4/1 32-600 Oświęcim		Branża: Konstrukcyjna	
Stadium: PT		Tytuł rysunku: SZCZEGÓŁY KONSTRUKCJI		Branża: Konstrukcyjna	
Projektował: mgr inż. Ryszard Doroż		Podpis: K-7.1		Nr rys.: K-7.1	
upr. nr MAP/0084/POOK/11		Podpis: 1:50		Skala: 1:50	
Sprawdził: mgr. inż. Artur Kurdziel		Podpis: Data: marzec 2025r.		Data: marzec 2025r.	
mgr. inż. MAP/0635/PBKb/21		Podpis: Data: marzec 2025r.		Data: marzec 2025r.	

**Beton C25/30**  
**Podbeton C12/15**  
**Stal zbrojeniowa B500SP**  
**Otulina 5 cm - el. w gruncie**  
**2 cm - płyty stropowe**  
**2,5 cm - belki, słupy**



MU-1  
PRZEKRÓJ C-C

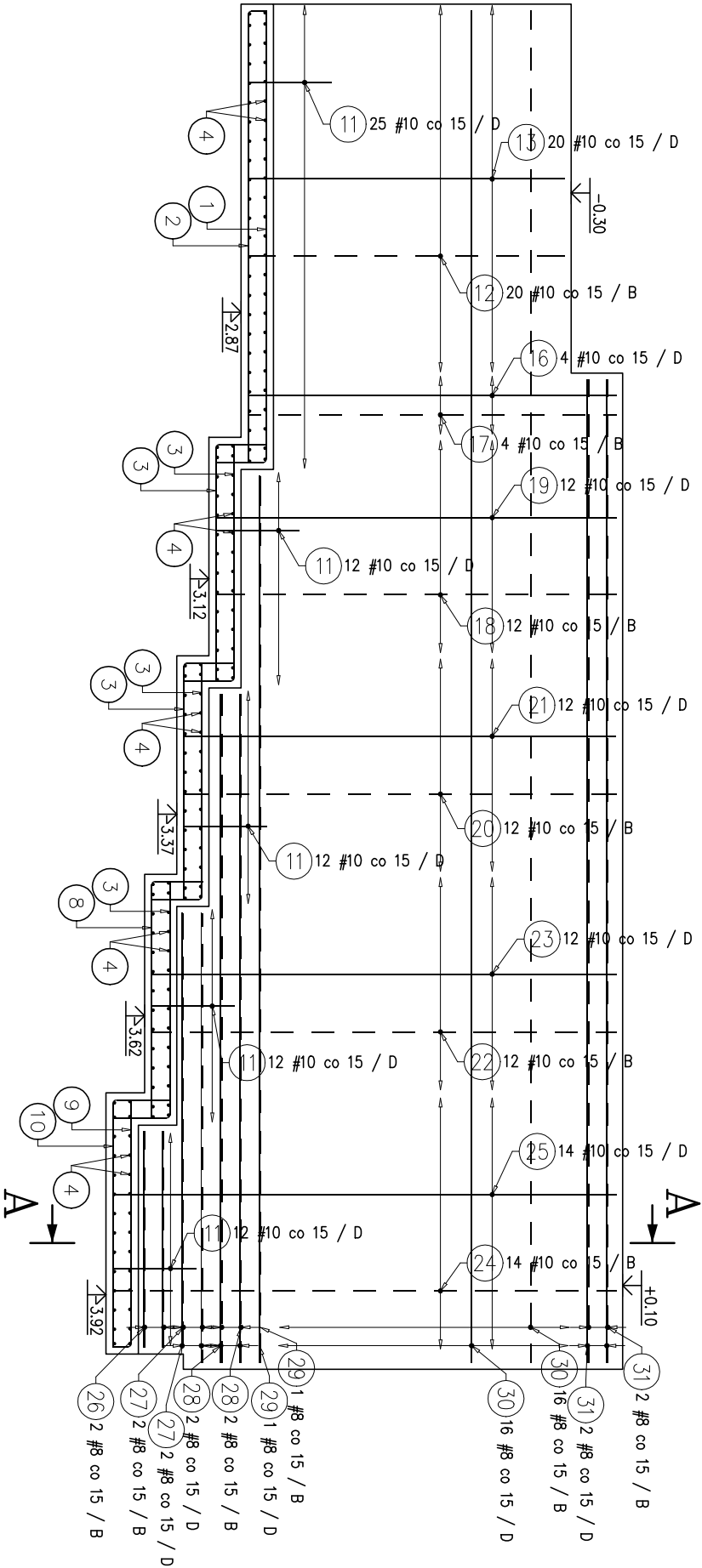

	Nr	# [mm]	LENGDE [m]	ANTALL		SUM [m]
				ELEMENT.	TOTAL	B500SP
						#10
MU-2 - 6.1 mb						
MU-2	1	10	3.79	26	26	98.54
	2	10	2.89	26	26	75.14
	3	10	2.15	26	26	55.90
	4	10	6.40	32	32	204.80
SUM LENGDE ETTER DIAMETER [m]						434.38
MASSE AV 1 lm AV ARMERING [kg/m]						0.617
MASSE ETTER DIAMETER [kg]						267.81
SUM MASSE [kg]						267.81

ARMERINGSSKJEMA

ZESTAWIENIE STALI ZBROJENIOWEJ							
POZ.	NR PRĘTA	# [mm]	DŁUGOŚĆ [m]	LICZBA SZTUK		DŁ. ŁĄCZNA	
				W 1 POZ.	RAZEM	B500SP #8	#10
MU-1 - 1 szt.							
MU-1	1	10	2.88	24	24		69.12
	2	10	2.63	24	24		63.12
	3	10	2.23	120	120		267.60
	4	10	6.04	84	84		507.36
	8	10	2.28	24	24		54.72
	9	10	3.48	24	24		83.52
	10	10	3.78	24	24		90.72
	11	10	1.62	149	149		241.38
	12	10	6.36	16	16		101.76
	12	10	6.36	20	20		127.20
	13	10	2.86	16	16		45.76
	13	10	2.86	20	20		57.20
	14	10	6.61	7	7		46.27
	15	10	3.11	7	7		21.77
	16	10	3.26	4	4		13.04
	17	10	6.76	4	4		27.04
	18	10	7.01	18	18		126.18
	19	10	3.51	18	18		63.18
	20	10	7.26	24	24		174.24
	21	10	3.76	24	24		90.24
	22	10	7.51	24	24		180.24
	23	10	4.01	24	24		96.24
	24	10	7.81	38	38		296.78
	25	10	4.31	38	38		163.78
	26	8	1.68	2	2		3.36
	27	8	*3.44	4	4		13.76
	28	8	5.20	4	4		20.80
	29	8	6.90	2	2		13.80
	30	8	10.52	32	32		336.64
	31	8	7.65	4	4		30.60
	32	8	3.50	4	4		14.00
	33	8	*5.26	4	4		21.04
	34	8	7.02	4	4		28.08
	35	8	8.72	2	2		17.44
	36	8	11.32	32	32		362.24
	37	8	8.05	4	4		32.20
ŁĄCZNA DŁUGOŚĆ WG ŚREDNIC [m]						893.96	3008.46
MASA JEDNOSTKOWA [kg/m]						0.395	0.617
MASA RAZEM WG ŚREDNIC [kg]						352.74	1854.83
MASA CAŁKOWITA [kg]							2207.57

- 1) Opis kształtu pręta: PN-EN ISO 3766 (gaborytkowo)  
2) Długość pręta L: wzdłuż osi pręta

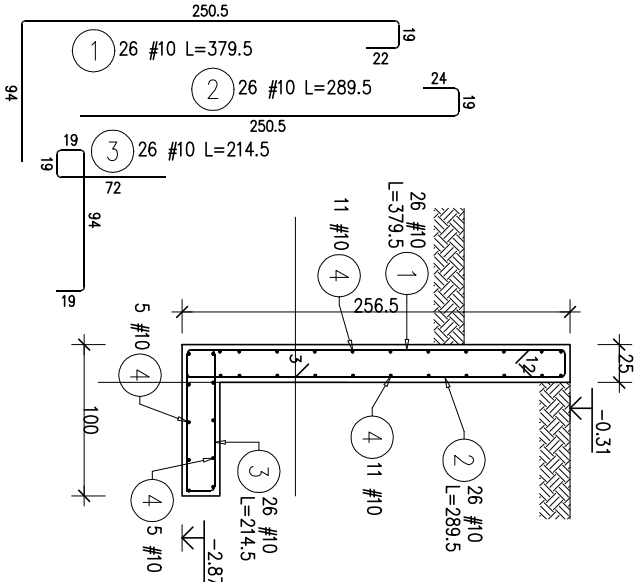

**Beton C25/30**  
**Podbeton C12/15**  
**Stal zbrojeniowa B500SP**  
**Otulina 5 cm - el. w gruncie**  
**2 cm - płyty stropowe**  
**2,5 cm - belki, słupy**

<b>FORMAT</b> BIURO PROJEKTOWE <b>architekci</b> Biuo Projektowe ul. 6 Sierpnia 134 32-540 Trzebina tel: (0) 608 972 553 e-mail: biuro@kruchiniec.pl www.kruchiniec.pl	Tytuł projektu: Budowa budynku mieszkalnego wielorodzinnego wraz z infrastrukturą techniczną oraz budową parkingu i drogi wewnętrznej.	
	Lokalizacja: Jednostka ewidencyjna: 121301, 1 Oświęcim - miasto, obręb: Nr 0003 Stare Sławy, Na fragmencie działki nr 289/206	
	Investor: Oświęcimskie Towarzystwo Budownictwa Społecznego Sp. z o.o., ul. Plac Słoneczny 4/1	
	32-600 Oświęcim	

Stadium: PT Branża: Konstrukcyjna

Tytuł rysunku: SZCZEGÓŁY KONSTRUKCJI

MU-1; MU-2

Projektował: mgr inż. Ryszard Drozd  
upr. nr MAP/0084/POOK/11

Podpis: Nr rys: K-7.2

Sprawił: mgr. inż. Artur Kurdział

mgr. inż. MAP/0635/PBKb/21

Podpis: Skala: 1:50

Data: marzec 2025r.



Ściana Sc-1

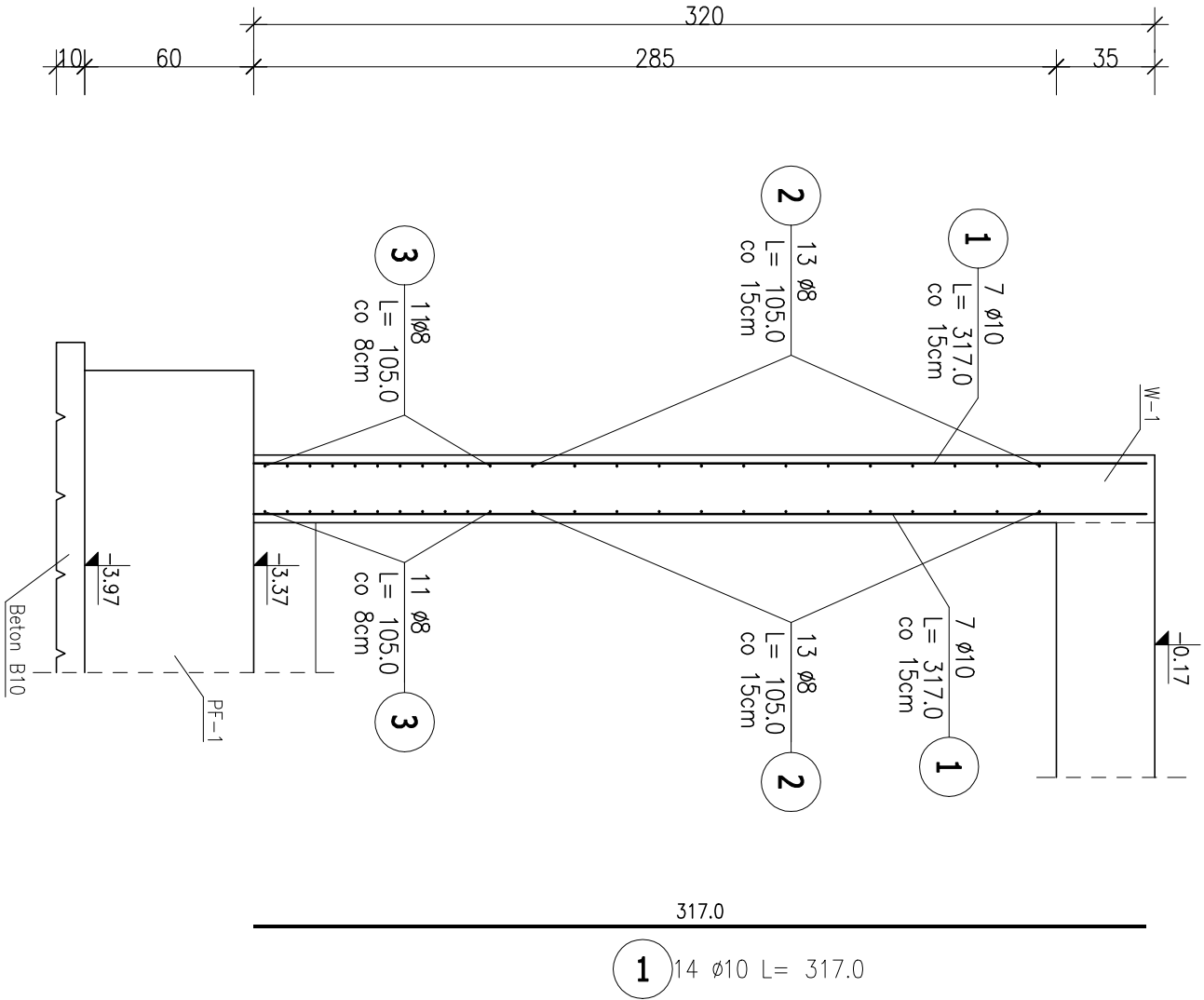



ZESTAWIENIE STALI ZBROJENIOWEJ

POZ.	NR PRĘTA	ø [mm]	DŁUGOŚĆ [m]	ILOŚĆ			DŁ. ŁĄCZNA [m]	
				PRĘTÓW	x POZ.	RAZEM	A-IIIIN ø8      ø10	
Poz. Sc-1 – Ściana żelbetowa – 1 mb								
Sc-1	1	10	3.170	14	1	14		44.38
	2	8	1.050	26	1	26	27.30	
	3	8	1.050	22	1	22	23.10	
DŁUGOŚĆ RAZEM [m]				50.40				
MASA JEDNOSTKOWA [kg/m]				0.395				
MASA [kg]				19.91				
MASA CAŁKOWITA [kg]				47.29				

- 1) Opis kształtu pręta: PN-EN ISO 3766 metoda B (osiowo)  
2) Opis długości haka: gabarytowy  
3) Długość pręta L: suma wymiarów osiowych

Beton C30/37  
Podbeton C12/15  
Stal zbrojeniowa B500SP  
Otulina 5 cm - el. w gruncie  
2 cm - płyty stropowe  
2,5 cm - belki, słupy

 <b>FORMAT</b> Biurowie Projektowe ul. Kościuszki 134 32-540 Trzebnia tel. (12) 345 46 49 biu. (0) 608 572 553 <a href="http://www.kracowarchitekci.pl">www.kracowarchitekci.pl</a>	 <b>architekci</b> KRU Architekt Plac Wolności 15a 35-073 Rzeszów tel. 0048 898 576 676 e-mail: biuro@krucowarchitekci.pl	Tytuł projektu:	Budowa budynku mieszkalnego wielorodzinnego wraz z infrastrukturą techniczną oraz budową parkingu i drogi wewnętrznej.
		Lokalizacja:	Jednostka ewidencyjna: 121301_1 Oświęcim – miasto, obręb: Nr 0003 Stare Sławy, Na fragmencie działki nr 289/206 Oświęcimskie Towarzystwo Budownictwa Społecznego Sp. z o.o. ul. Plac Słoneczny 4/1 32-600 Oświęcim
Inwestor:		Inwestor:	

Stadium: PT		Branża: Konstrukcyjna	
Tytuł rysunku: SZCZEGÓŁY KONSTRUKCJI			
Sc-1			
Projektował:	mgr inż. Ryszard Drozd upr. nr MAP/0084/POOK/11	Podpis:	Nr rys: K-8
Sprawdził:	mgr. inż. Artur Kurdziel mgr. inż. MAP/0635/PBKb/21	Podpis:	
		Skala:	1:25
		Data:	
marzec 2025r.			

Ściana Sc-2

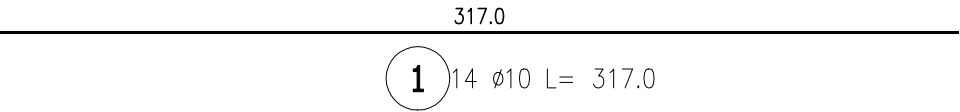
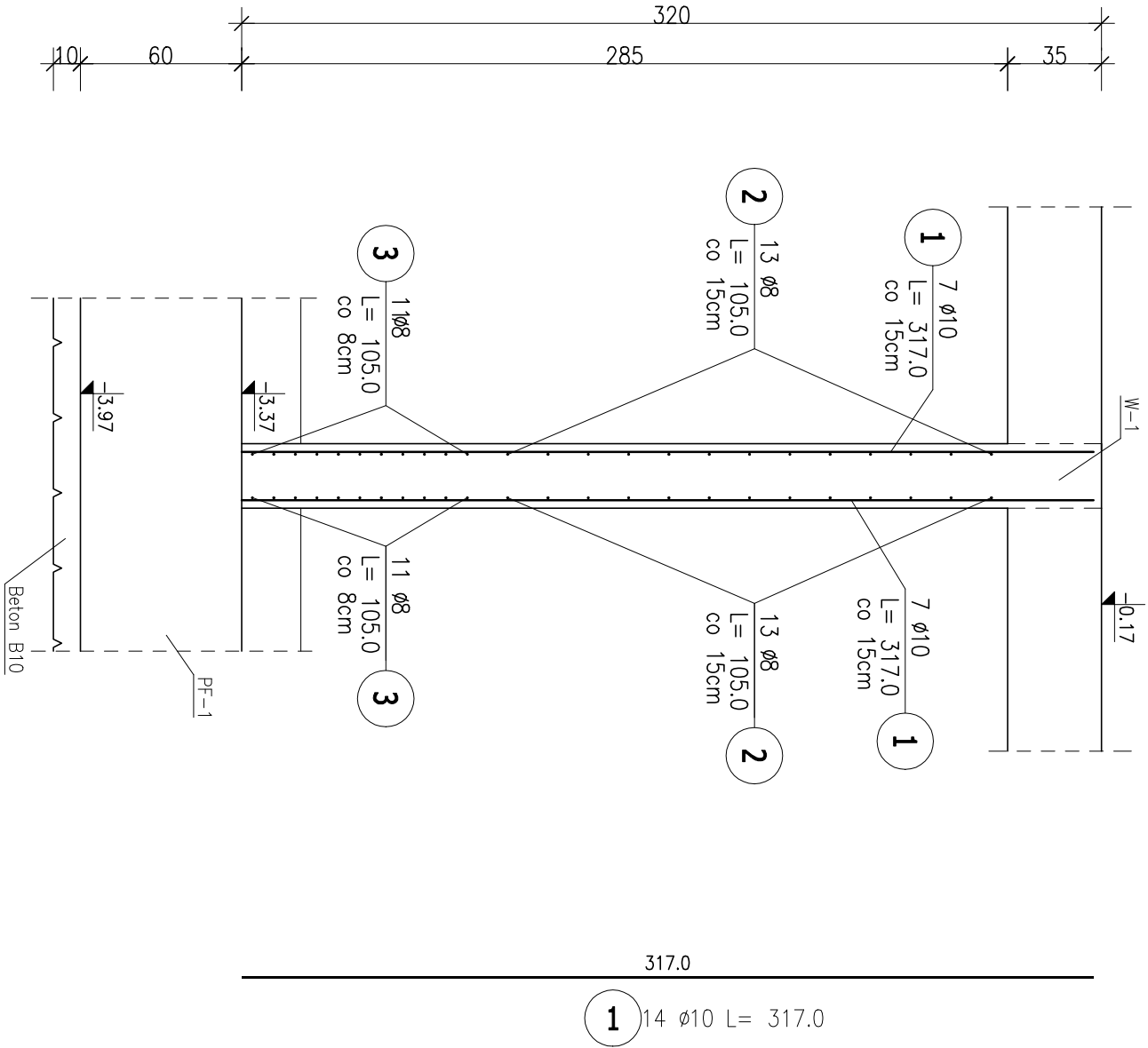

ZESTAWIENIE STALI ZBROJENIOWEJ

POZ.	NR PRĘTA	ø [mm]	DŁUGOŚĆ [m]	ILOŚĆ			DŁ. ŁĄCZNA [m]	
				PRĘTÓW	x POZ.	RAZEM	A-IIIIN	
							ø8	ø10
Poz. Sc-2 – Ściana żelbetowa – 1 mb								
Sc-2	1	10	3.170	14	1	14		44.38
	2	8	1.050	26	1	26	27.30	
	3	8	1.050	22	1	22	23.10	
DŁUGOŚĆ RAZEM [m]			50.40 44.38					
MASA JEDNOSTKOWA [kg/m]			0.395 0.617					
MASA [kg]			19.91 27.38					
MASA CAŁKOWITA [kg]			47.29					

- 1) Opis kształtu pręta: PN-EN ISO 3766 metoda B (osiowo)  
2) Opis długości haka: gabarytowy  
3) Długość pręta L: suma wymiarów osiowych

Beton C30/37  
Podbeton C12/15  
Stal zbrojeniowa B500SP  
Otulina 5 cm - el. w gruncie  
2 cm - płyty stropowe  
2,5 cm - belki, słupy

<b>FORMAT</b> BIURO PROJEKTOWE  <b>architekci</b>  Biuro Projektowe <b>FORMAT</b> ul. Krakowska 134 32-540 Trzebina tel: (12) 345 46 49 bił: (0) 608 972 553 e-mail: <a href="mailto:biuro@krakarchitekci.pl">biuro@krakarchitekci.pl</a> <a href="http://www.krakarchitekci.pl">www.krakarchitekci.pl</a>	KRU Architekti Plac Wolności 15a 35-073 Rzeszów tel: 0048 898 576 676 e-mail: <a href="mailto:biuro@krucarchitekci.pl">biuro@krucarchitekci.pl</a> <a href="http://www.krucarchitekci.pl">www.krucarchitekci.pl</a>	Tytuł projektu:	Budowa budynku mieszkalnego wielorodzinnego wraz z infrastrukturą techniczną oraz budową parkingu i drogi wewnętrznej.		
		Lokalizacja:	Jednostka ewidencyjna: 121301_1 Oświęcim - miasto, obręb: Nr 0003 Stare Sławy , Na fragmencie działki nr 289/206 Oświęcimskie Towarzystwo Budownictwa Społecznego Sp. z o.o. ul. Plac Słoneczny 4/1 32-600 Oświęcim		

Stadium: PT		Branża: Konstrukcyjna	
Tytuł rysunku: SZCZEGÓŁY KONSTRUKCJI			
Sc-2			
Projektował:	mgr inż. Ryszard Drozd upr. nr MAP/0084/POOK/11	Podpis:	Nr rys: K-9
Sprawdził:	mgr. inż. Artur Kurdziel mgr. inż. MAP/0635/PBKb/21	Podpis:	Skala: 1:25
		Data:	marzec 2025r.



Otwór Ot-1

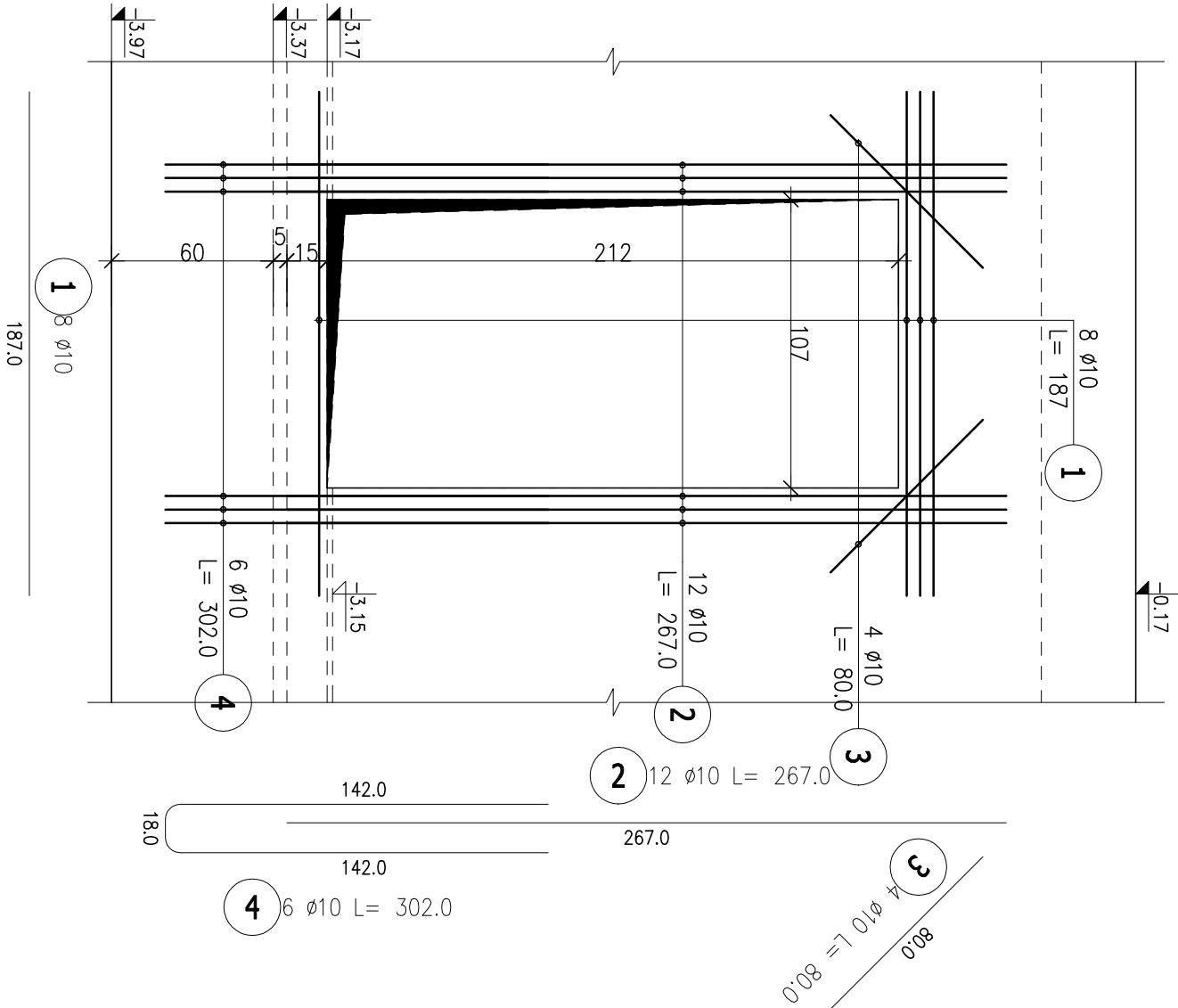

Otwór Ot-2

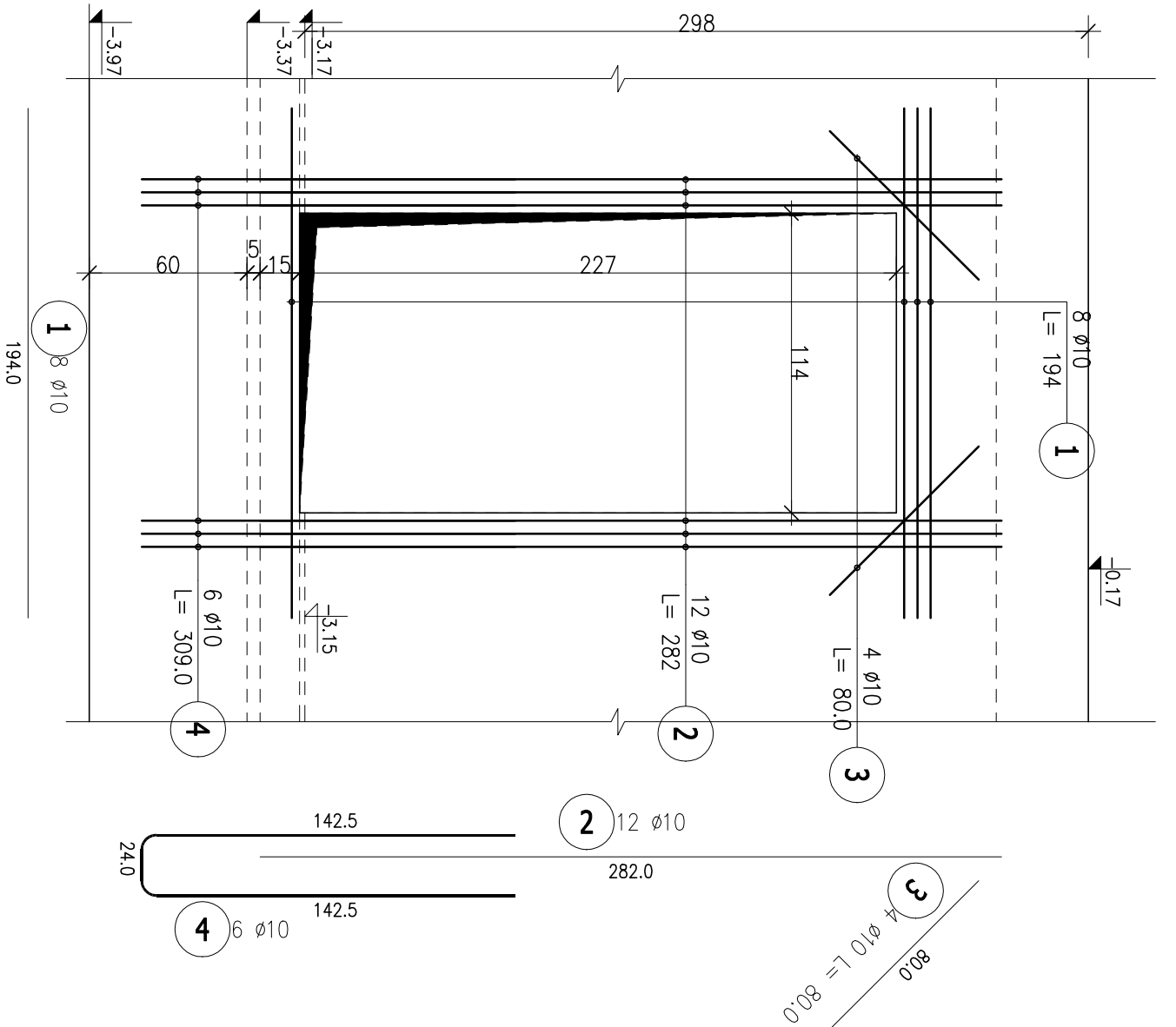

ZESTAWIENIE STALI ZBROJENIOWEJ

POZ.	NR PRĘTA	ø [mm]	DŁUGOŚĆ [m]	ILOŚĆ		DŁ. ŁĄCZNA [m]	
				PRĘTÓW	x POZ.		RAZEM
Poz. Ot-1 – Otwór Ot-1 – 5 szt.							
Ot-1	1	10	1,870	8	5	40	74,80
	2	10	2,670	12	5	60	160,20
	3	10	0,800	4	5	20	16,00
	4	10	3,020	6	5	30	90,60
Poz. Ot-2 – Otwór Ot-2 – 1 szt.							
Ot-2	1	10	1,940	8	1	8	15,52
	2	10	2,820	12	1	12	33,84
	3	10	0,800	4	1	4	3,20
	4	10	3,090	6	1	6	18,54
DŁUGOŚĆ RAZEM [m]							412,70
MASA JEDNOSTKOWA [kg/m]							0,617
MASA [kg]							254,64
MASA CAŁKOWITA [kg]							254,64

- 1) Opis kształtu pręta: PN–EN ISO 3766 (gabarytowo)  
2) Opis długości haka: gabarytowy  
3) Długość pręta L: suma wymiarów gabarytowych

Beton C30/37

Podbeton C12/15

Stal zbrojeniowa B500SP

Otulina 5 cm - el. w gruncie

2 cm - płyty stropowe

2,5 cm - belki, słupy

FORMAT

BIURO PROJEKTOWE

architektki

KRU Architektki

Biuro Projektowe

FORMAT

ul. 65-letniej 134

32-540 Trzebnia

tel: (12) 345 46 49

tel: 0048 698 576 676

e-mail: [biuro@kruchitektki.pl](mailto:biuro@kruchitektki.pl)

[www.kruchitektki.pl](http://www.kruchitektki.pl)

Tytuł projektu:

Lokalizacja:

Investor:

Budowa budynku mieszkalnego wielorodzinnego wraz z infrastrukturą techniczną oraz budową parkingu i drogi wewnętrznej.

Jednostka ewidencyjna: 121301\_1 Oświęcim - miasto, obręb: Nr 0003 Stare Sławy , Na fragmencie działki nr 289/206

Oświęcimskie Towarzystwo Budownictwa Społecznego Sp. z o.o. ul. Plac Słoneczny 4/1 32-600 Oświęcim

Stadium: PT

Tytuł rysunku: SZCZEGÓŁY KONSTRUKCJI

Projektował: mgr inż. Ryszard Drozd

upr. nr MAP/0084/PBOOK/11

Sprawił: mgr. inż. Artur Kurdziel

mgr. inż. MAP/0635/PBKb/21

Podpis:

Podpis:

Podpis:

Branża: Konstrukcyjna

Nr rys: K-10

Skala: 1:25

Data: marzec 2025r.

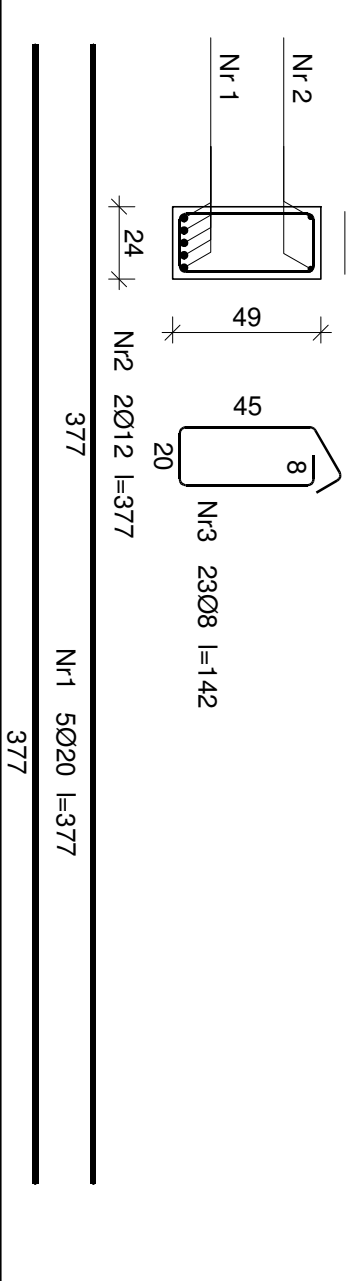
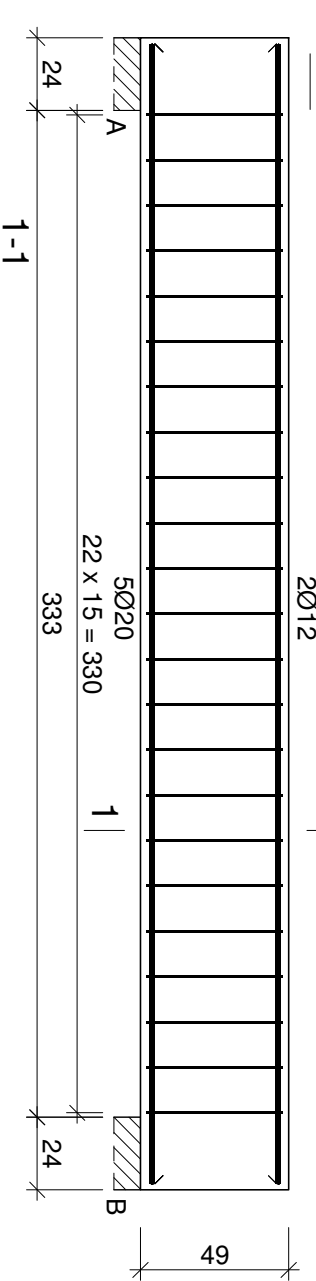
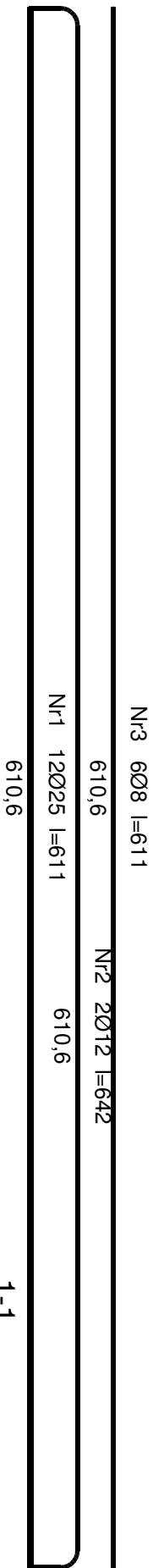
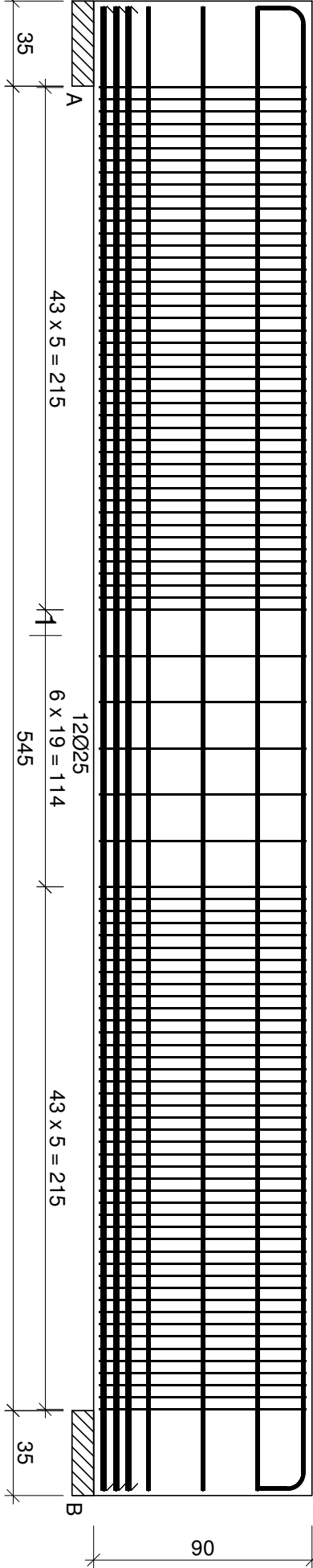
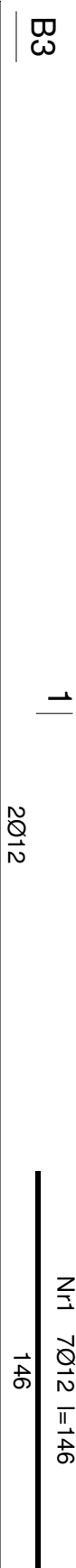
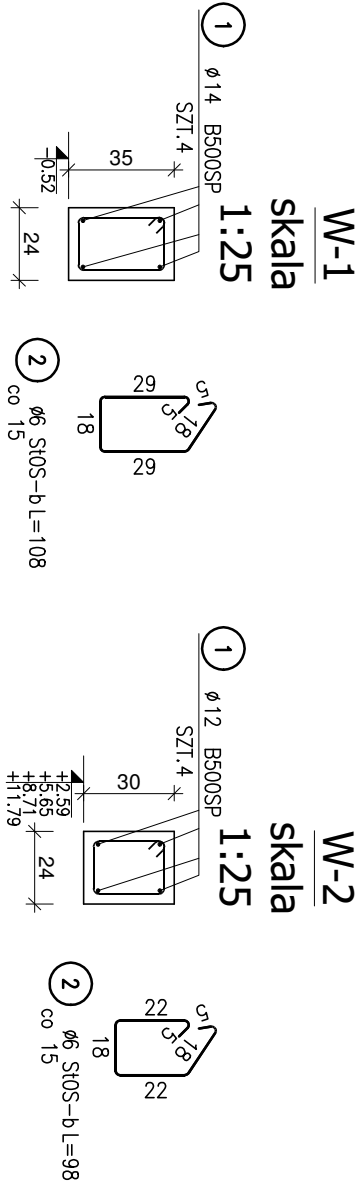

Wykaz prętów						
Nr	Średnica [mm]	Długość [cm]	Liczba [szt.]	Długość całkowita [m]		
				B500SP		
				Ø8	Ø12	
B1						
1	12	146	7			10,22
2	8	94	11		10,34	
Długość całkowita wg średnic				[m]		
Masa 1 m pręta				[kg/m]		
Masa prętów wg średnic				[kg]		
Masa prętów wg gatunków stali				[kg]		
Masa całkowita				[kg]		
						14

Nr	Średnica [mm]	Długość [cm]	Liczba [szt.]	Długość całkowita [m]			
				B500SP			
				Ø8	Ø12	Ø25	
B3							
1	25	611	12			73,32	
2	12	642	2		12,84		
3	8	611	6	36,66			
4	8	223	93	207,39			
5	8	30	279	83,70			
Długość całkowita wg średnic				[m]	327,8	12,9	73,4
Masa 1 m pręta				[kg/m]	0,395	0,888	3,853
Masa prętów wg średnic				[kg]	129,5	11,5	282,8
Masa prętów wg gatunków stali				[kg]		423,8	
Masa całkowita				[kg]		424	

Nr	Średnica [mm]	Długość [cm]	Liczba [szt.]	Długość całkowita [m]		
				B500SP		
				Ø8	Ø12	Ø20
B4						
1	20	377	5			18,85
2	12	377	2		7,54	
3	8	142	23	32,66		
Długość całkowita wg średnic				[m]		
Masa 1 m pręta				32,7	7,6	18,9
Masa prętów wg średnic				[kg/m]	0,395	0,888
Masa prętów wg gatunków stali				[kg]	12,9	6,7
Masa całkowita				[kg]		66,2
						67

UWAGA: Długość pręta jest długością obliczoną na podstawie wymiarów w osi pręta (metoda B wg EN ISO 3766)

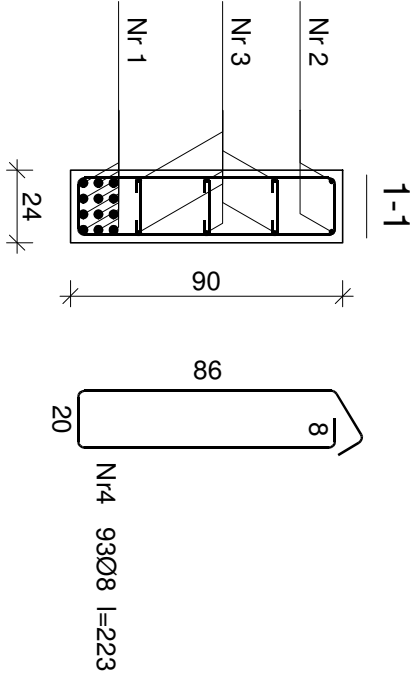

Nr5 279 Ø8 l=30  
479,45

**Beton C30/37(Poz. B3) C25/30 (pozostałe)**  
**Podbeton C12/15**  
**Stal zbrojeniowa B500SP**  
**Otulina 5 cm - el. w gruncie**  
**2 cm - płyty stropowe**  
**2,5 cm - belki, słupy**

<b>FORMAT</b> BIURO PROJEKTOWE  <b>architekci</b>  KRU Architekti Plac Wolności 15a 35-073 Rzeszów tel: 0048 898 576 676 e-mail: biuro@kruarchitekci.pl www.kruarchitekci.pl	Tytuł projektu:	Budowa budynku mieszkalnego wielorodzinnego wraz z infrastrukturą techniczną oraz budową parkingu i drogi wewnętrznej.
	Lokalizacja:	Jednostka ewidencyjna: 121301, 1 Oświęcim - miasto, obręb: Nr 0003 Stare Sławy, Na fragmencie działki nr 289/206
	Investor:	Oświęcimskie Towarzystwo Budownictwa Społecznego Sp. z o.o., ul. Plac Słoneczny 4/1 32-600 Oświęcim
	Stadium:	PT

Tytuł rysunku: <b>SZCZEGÓŁY KONSTRUKCJI</b>		Branża: Konstrukcyjna	
Projektował: mgr inż. Ryszard Dziędz	Podpis:	Nr rys: <b>K-11</b>	
upr. nr MAP/0084/POOK/11			
Sprawił: mgr. inż. Artur Kurdział	Podpis:	Skala: <b>1:25</b>	
mgr. inż. MAP/0635/PBkb/21		Data: marzec 2025r.	



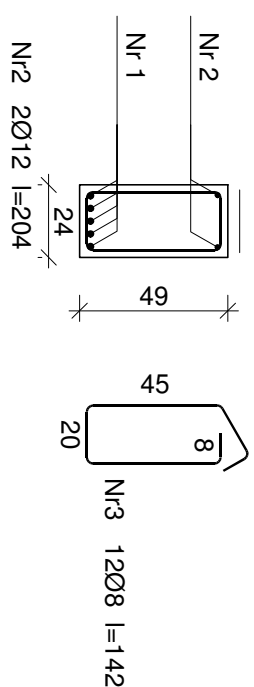
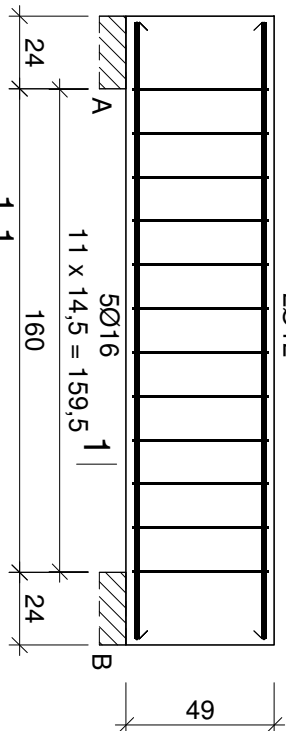
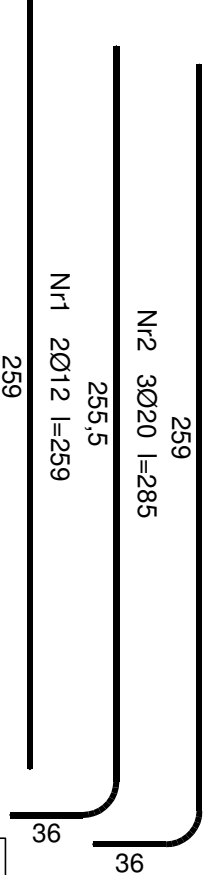
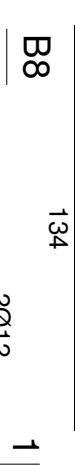
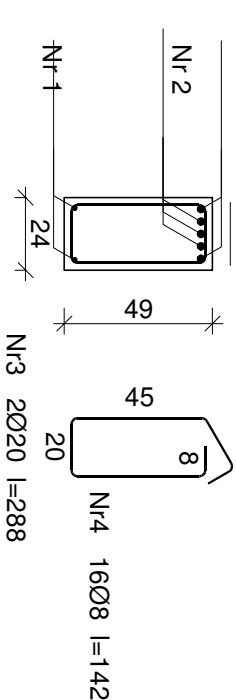
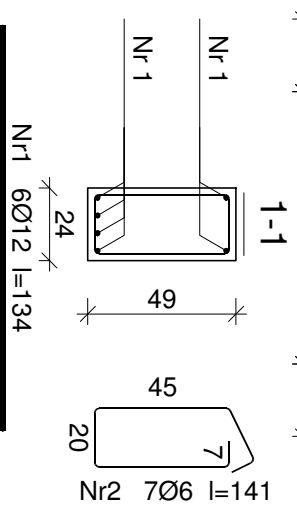
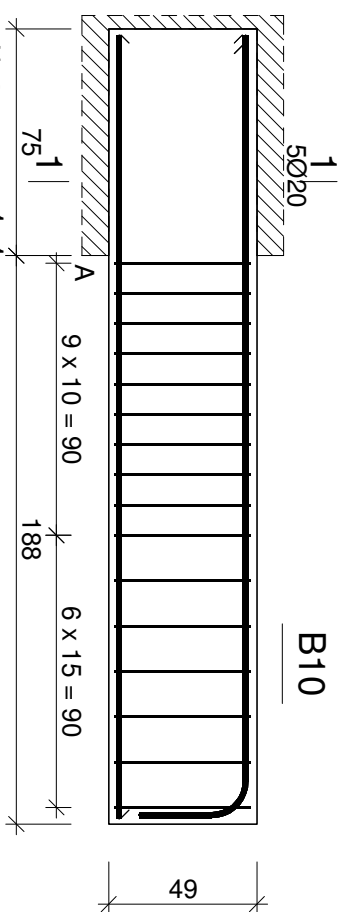
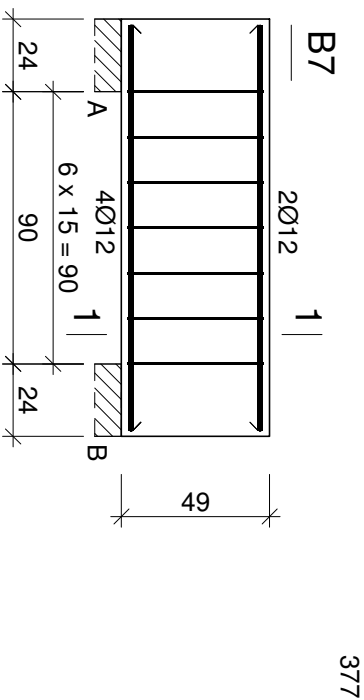
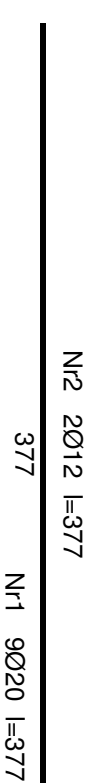
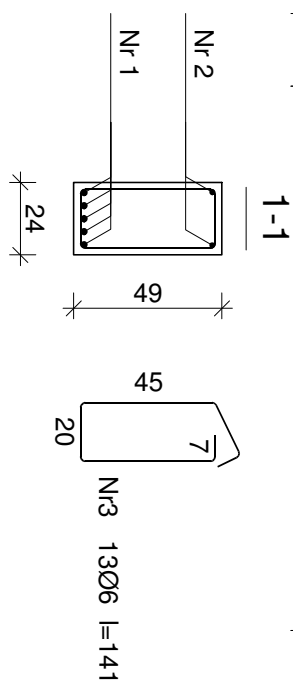
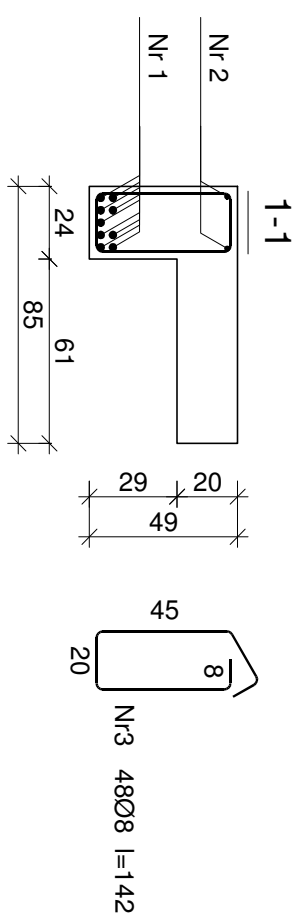
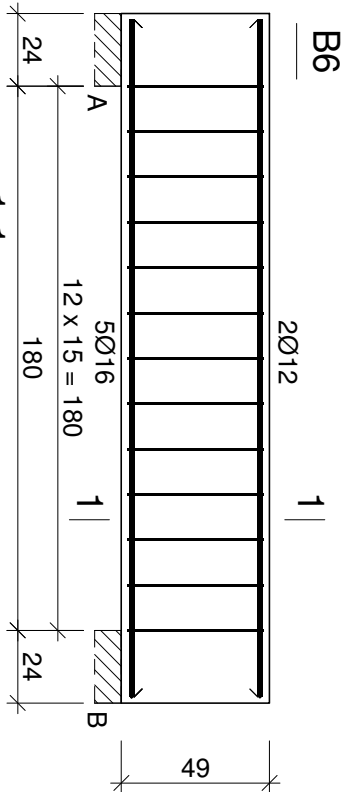
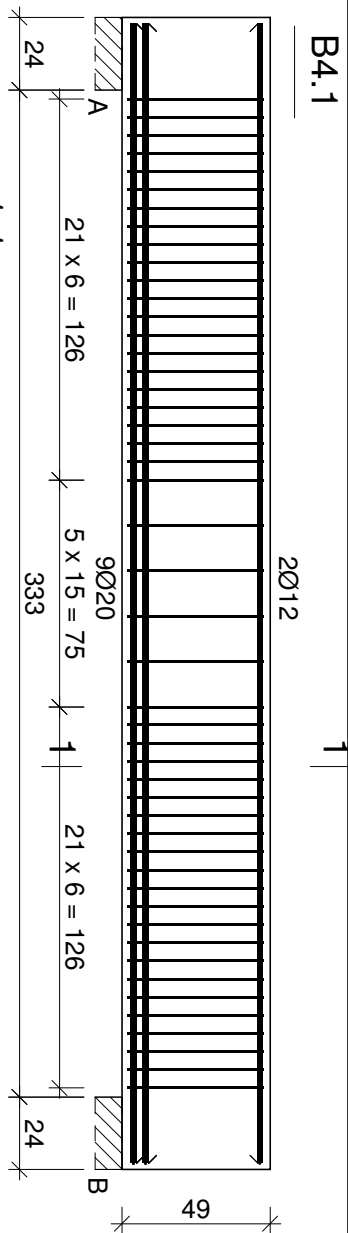

Nr	Średnica [mm]	Długość [cm]	Liczba [szt.]	Długość całkowita [m]		
				B500SP		
				Ø8	Ø12	Ø20
B10						
1	12	259	2		5,18	
2	20	285	3			8,55
3	20	288	2			5,76
4	8	142	16	22,72		
Długość całkowita wg średnic				[m]	22,8	5,2
Masa 1 m pręta				[kg/m]	0,395	0,888
Masa prętów wg średnic				[kg]	9,0	4,6
Masa prętów wg gatunków stali				[kg]		49,1
Masa całkowita				[kg]		50

UWAGA: Długość pręta jest długością obliczoną na podstawie wymiarów w osi pręta (metoda B wg EN ISO 3766)

Beton C25/30  
Podbeton C12/15  
Stal zbrojeniowa B500SP  
Otulina 5 cm - el. w gruncie  
2 cm - płyty stropowe  
2,5 cm - belki, słupy

## Wykaz prętów

Nr	Średnica [mm]	Długość [cm]	Liczba [szt.]	Długość całkowita [m]			
				B500SP			
B4.1							
1	20	377	9			33,93	
2	12	377	2		7,54		
3	8	142	48	68,16			
Długość całkowita wg średnic				[m]	68,2	7,6	34,0
Masa 1 m pręta				[kg/m]	0,395	0,888	2,466
Masa prętów wg średnic				[kg]	26,9	6,7	83,8
Masa prętów wg gatunków stali				[kg]	117,4		
Masa całkowita				[kg]	118		
Nr	Średnica [mm]	Długość [cm]	Liczba [szt.]	Długość całkowita [m]			
				B500SP			
B6							
1	16	224	5			11,20	
2	12	224	2		4,48		
3	6	141	13	18,33			
Długość całkowita wg średnic				[m]	18,4	4,5	11,1
Masa 1 m pręta				[kg/m]	0,222	0,888	1,578
Masa prętów wg średnic				[kg]	4,1	4,0	17,5
Masa prętów wg gatunków stali				[kg]	25,6		
Masa całkowita				[kg]	26		

Nr	Średnica [mm]	Długość [cm]	Liczba [szt.]	Długość całkowita [m]	
				B500SP	
B7					
1	12	134	6		8,04
2	6	141	7	9,87	
Długość całkowita wg średnic			[m]	9,9	8,1
Masa 1 m pręta			[kg/m]	0,222	0,888
Masa prętów wg średnic			[kg]	2,2	7,2
Masa prętów wg gatunków stali			[kg]	9,4	
Masa całkowita			[kg]	10	

Nr	Średnica [mm]	Długość [cm]	Liczba [szt.]	Długość całkowita [m]			
				B500SP			
				Ø8	Ø12	Ø16	
B8							
1	16	204	5				10,20
2	12	204	2		4,08		
3	8	142	12	17,04			
Długość całkowita wg średnic				[m]	17,1	4,1	10,1
Masa 1 m pręta				[kg/m]	0,395	0,888	1,578
Masa prętów wg średnic				[kg]	6,8	3,6	15,9
Masa prętów wg gatunków stali				[kg]		26,3	
Masa całkowita				[kg]		27	

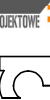
 <p><b>FORMAT</b> BIURO PROJEKTOWE</p> <p><b>architeci</b></p> <p><b>KRU architeci</b> Pac. Władysł. 134 32-600 Oświęcim tel. (0)048 696 576 676 e-mail: biuro@kruarchiteci.pl www.kruarchiteci.pl</p>	<p><b>Tytuł projektu:</b></p> <p>Budowa budynku mieszkalnego wielorodzinnego wraz z infrastrukturą techniczną oraz budową parkingu i drogi wewnętrznej.</p>
<p><b>Localizacja:</b></p> <p>Jednostka ewidencyjna: 121.301 _ 1 Oświęcim - miasto, obręb: Nr 0003 Stare Sławy , Na fragmencie działki nr 289/206</p>	<p><b>Investor:</b></p> <p>Oświęcimskie Towarzystwo Budownictwa Społecznego Sp. z o.o. ul. Płac Słoneczny 4/1 32-600 Oświęcim</p>

Stadium: PT		Branża: Konstruktoryjna	
Tytuł rysunku: SZCZEGÓŁY KONSTRUKCJI			
B4.1; B6; B7; B8; B10			
Projektował: mgr inż. Ryszard Drozd upr. nr MAP/0084/P00K/11		Podpis:	
		Nr rys: K-1	
Sprawdził: mgr. inż. Artur Kurdziel mgr. inż. MAP/0635/PB/kb/21		Podpis:	
		Skala: 1:25	
		Data: marzec 2025r.	





SCHODY NR 1-BIEG 2

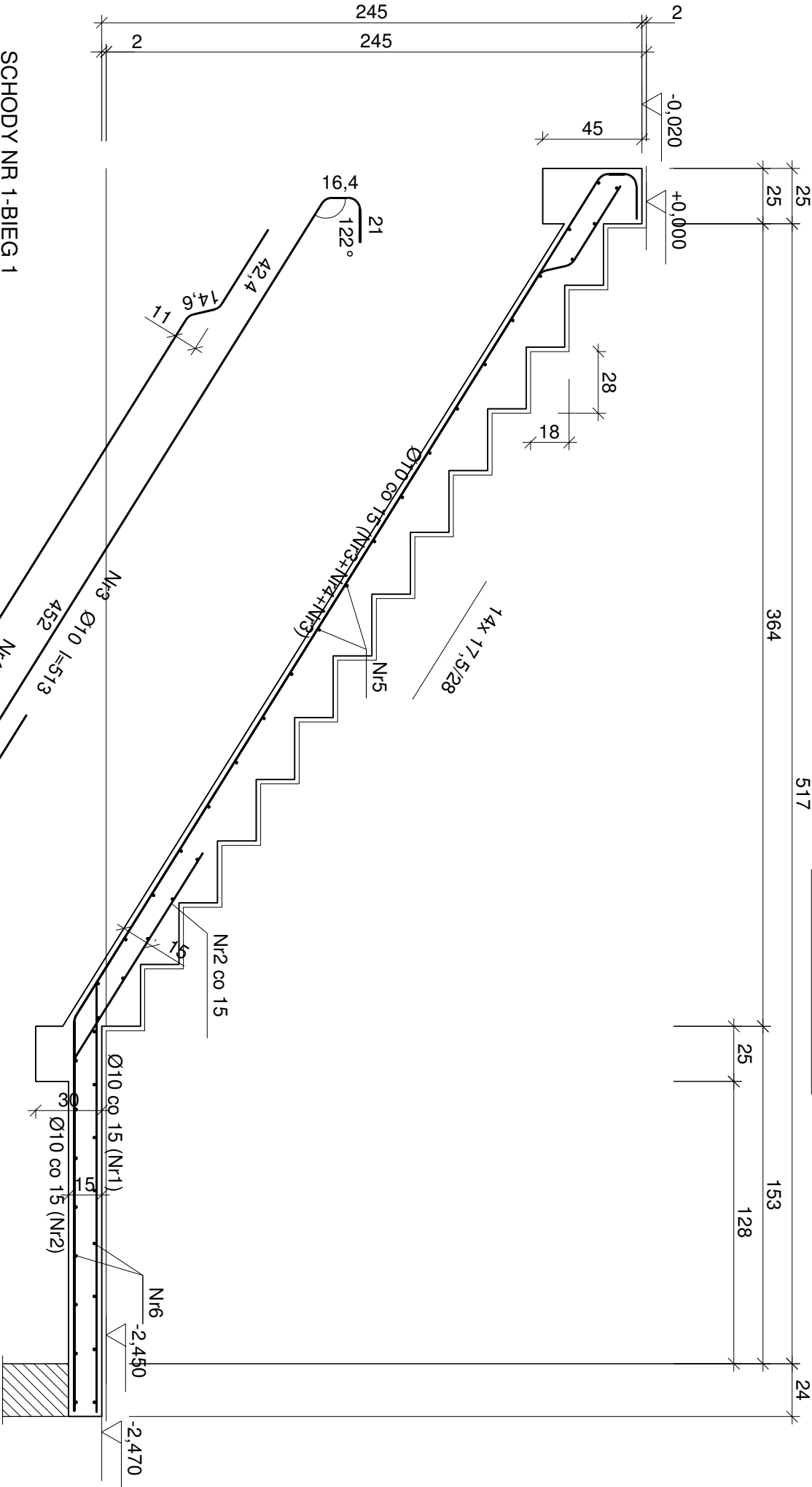

Wykaz prętów

Nr	Średnica [mm]	Długość [cm]	Liczba [szt.]	Długość całkowita [m]	
				B500SP	SI0S-b
Ø10					
Ø8					
dla jednego biegu					
1	10	113	7	7,91	
2	10	169	5	8,45	
3	10	173	2	3,46	
4	10	132	5	6,60	
5	10	169	2	3,38	
6	8	122	14		17,08
7	8	274	14		38,36
Długość całkowita wg średnic				[m]	29,8
Masa 1 m pręta				[kg/m]	0,617
Masa prętów wg średnic				[kg]	18,4
Masa prętów wg gatunków stali				[kg]	21,9
Masa całkowita				[kg]	21,9
				[kg]	41

UWAGA: Długość pręta jest długością obliczoną na podstawie wymiarów w osi pręta (metoda B wg EN ISO 3766)

SCHODY NR 1-BIEG 1

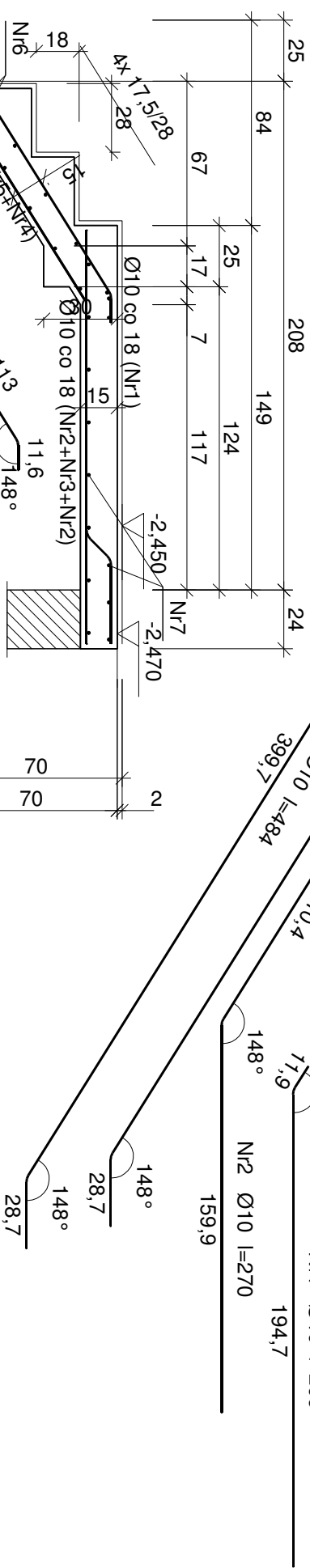

Wykaz prętów

Nr	Średnica [mm]	Długość [cm]	Liczba [szt.]	Długość całkowita [m]	
				B500SP	SI0S-b
dla jednego biegu					
1	10	206	9	18,54	
2	10	270	9	24,30	
3	10	513	6	30,78	
4	10	484	3	14,52	
5	8	122	27		32,94
6	8	274	16		43,84
Długość całkowita wg średnic			[m]	88,2	76,8
Masa 1 m pręta			[kg/m]	0,617	0,395
Masa prętów wg średnic			[kg]	54,4	30,3
Masa prętów wg gatunków stali			[kg]	54,4	30,3
Masa całkowita			[kg]	85	

Beton C25/30  
Podbeton C12/15  
Stal zbrojeniowa B500SP  
Otulina 5 cm - el. w gruncie  
2 cm - płyty stropowe  
2,5 cm - belki, słupy

<b>FORMAT</b> BIURO PROJEKTOWE	<b>architekci</b>	Tytuł projektu:	Budowa budynku mieszkalnego wielorodzinnego wraz z infrastrukturą techniczną oraz budową parkingu i drogi wewnętrznej.		
Biuro Projektowe FORMAT ul. Sienkiewicza 34 32-540 Trzebina tel: (0) 608 572 553 e-mail: biuro@krucharchitekci.pl www.krucharchitekci.pl	KRU Architekci Plac Wolności 15a 35-073 Rzeszów tel: 0048 698 576 676 e-mail: biuro@krucharchitekci.pl	Lokalizacja:	Jednostka ewidencyjna: 121301, 1 Oświęcim - miasto, obręb: Nr 0003 Stare Sławy, Na fragmencie działki nr 289/206		
		Inwestor:	Oświęcimskie Towarzystwo Budownictwa Społecznego Sp. z o.o., ul. Plac Słoneczny 4/1 32-600 Oświęcim		
Stadium: PT	Branża: Konstrukcyjna				
Tytuł rysunku: <b>SZCZEGÓŁY KONSTRUKCJI</b>					
Schody NR1					
Projektował: mgr inż. Ryszard Drozd upr. nr MAP/0084/POOK/11	Podpis:	Nr rys: <b>K-14</b>			
Sprawił: mgr. inż. Artur Kurdziel mgr. inż. MAP/0635/PBkb/21	Podpis:	Skala: <b>1:25</b>	Data: marzec 2025r.		

Wykaz prętów					
Nr	Średnica [mm]	Długość [cm]	Liczba [szt.]	Długość całkowita [m]	
				B500SP Ø10	S10S-b Ø8
dla jednego biegu					
1	10	207	9	18,63	
2	10	286	9	25,74	
3	10	542	6	32,52	
4	10	513	3	15,39	
5	8	122	29		35,38
6	8	274	16		43,84
Długość całkowita wg średnic				[m]	92,3
Masa 1 m pręta				[kg/m]	0,617
Masa prętów wg średnic				[kg]	56,9
Masa prętów wg gatunków stali				[kg]	56,9
Masa całkowita				[kg]	89

UWAGA: Długość pręta jest długością obliczoną na podstawie wymiarów w osi pręta (metoda B wg EN ISO 3766)

Wykaz prętów

Nr	Średnica [mm]	Długość [cm]	Liczba [szt.]	Długość całkowita [m]	
				B500SP Ø10	St05-b Ø8
dla jednego biegu					
1	10	278	9	25,02	
2	10	169	9	15,21	
3	10	442	6	26,52	
4	10	483	3	14,49	
5	8	122	8		9,76
6	8	274	37		101,38
Długość całkowita wg średnic				[m]	
Masa 1 m pręta				[kg/m]	81,3
Masa prętów wg średnic				[kg]	0,617
Masa prętów wg gatunków stali				[kg]	50,2
Masa prętów wg gatunków stali				[kg]	50,2
Masa całkowita				[kg]	95

UWAGA: Długość pręta jest długością obliczoną na podstawie wymiarów w osi pręta (metoda B wg EN ISO 3766)

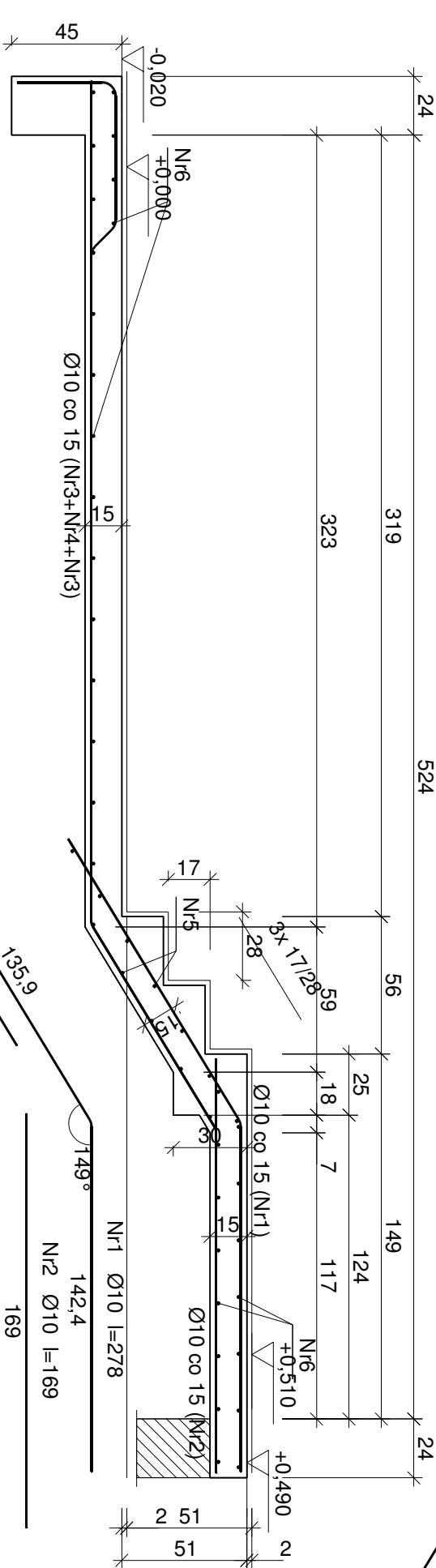

SCHODY NR 2-BIEG 1

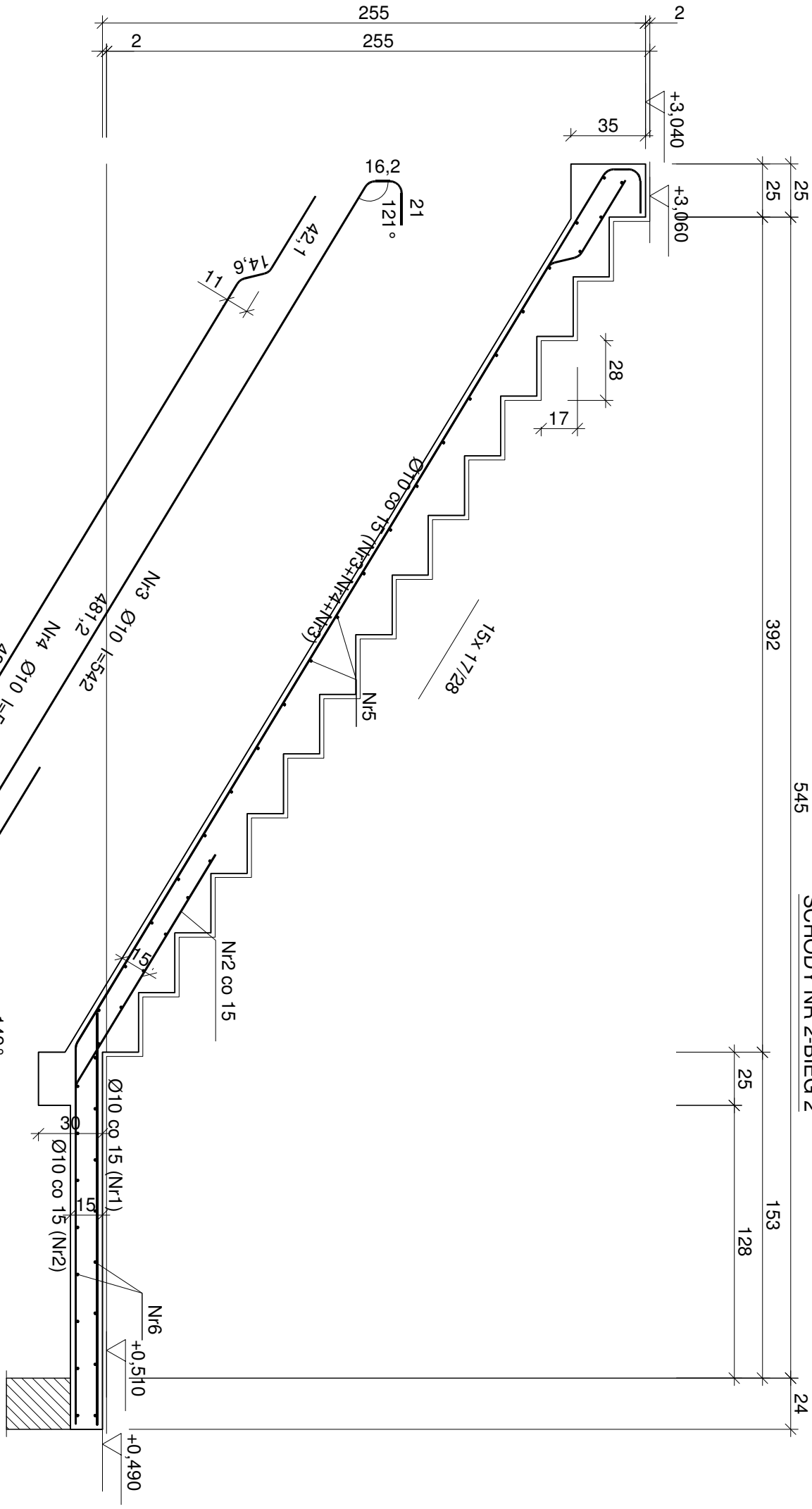

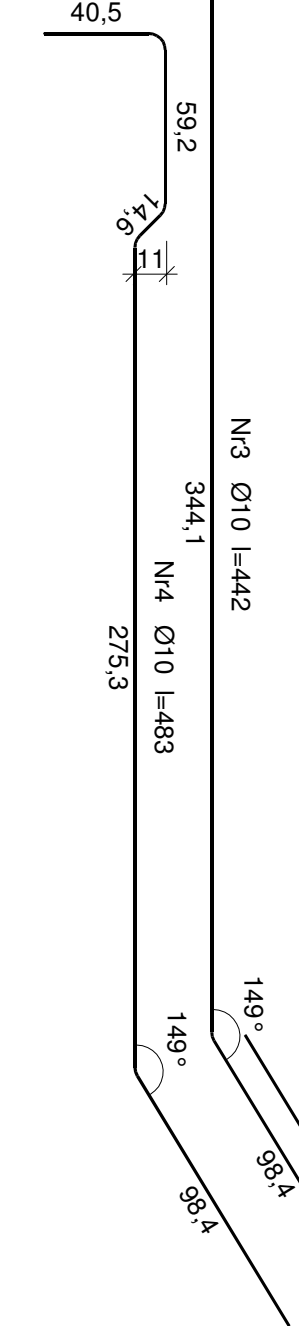

SCHODY NR 2-BIEG 2



SCHODY NR 2-BIEG 3

**Beton C25/30**  
**Podbeton C12/15**  
**Stal zbrojeniowa B500SP**  
**Otulina 5 cm - el. w gruncie**  
**2 cm - płyty stopowe**  
**2,5 cm - belki, słupy**

 <p><b>Buro Projektowe FORMAT</b> ul. Koszarzyska 134 00-650 Warszawa tel: (0) 22 445 46 49 biuro@formatprojekt.pl tel: (0) 608 572 553</p>	 <p><b>architekci</b> KRU Architekci Plac Wolności 15a 00-001 Warszawa tel: 0048 698 576 676 e-mail: biuro@kruarchitekci.pl <a href="http://www.kruarchitekci.pl">www.kruarchitekci.pl</a></p>	Tytuł projektu:	Budowa budynku mieszkalnego wielorodzinnego wraz z infrastrukturą techniczną oraz budową parkingu i drogi wewnętrznej.
		Lokalizacja:	Jednostka ewidencyjna: 121301 _ 1 Oświęcim – miasto, obręb: Nr 0003 Stare Sławy, Na fragmencie działki nr 289/206
		Investor:	Oświęcimskie Towarzystwo Budownictwa Społecznego Sp. z o.o. ul. Plac Słoneczny 4/1 32-600 Oświęcim

Stadium: PT Branża: Konstrukcyjna

Tytuł rysunku: SZCZEGÓŁY KONSTRUKCJI

Schody NR2

Projektował: mgr inż. Ryszard Drozd  
upr. nr MAP/0084/POOK/11

Nr rys: K-15

Sprawił: mgr. inż. Artur Kurdziel

mgr. inż. MAP/0635/PBKb/21

Podpis:

Skala: 1:25

Data: marzec 2025r.



Wykaz prętów					
Nr	Średnica [mm]	Długość [cm]	Liczba [szt.]	Długość całkowita [m]	
				B500SP	S10S-b
dla jednego biegu					
1	10	277	9	24,93	
2	10	493	9	44,37	
3	10	523	4	20,92	
4	8	122	18		21,96
5	8	274	22		60,28
Długość całkowita wg średnic				[m]	90,3
Masa 1 m pręta				[kg/m]	0,617
Masa prętów wg średnic				[kg]	55,7
Masa prętów wg gatunków stali				[kg]	55,7
Masa całkowita				[kg]	89

UWAGA: Długość pręta jest długością obliczoną na podstawie wymiarów w osi pręta (metoda B wg EN ISO 3766)

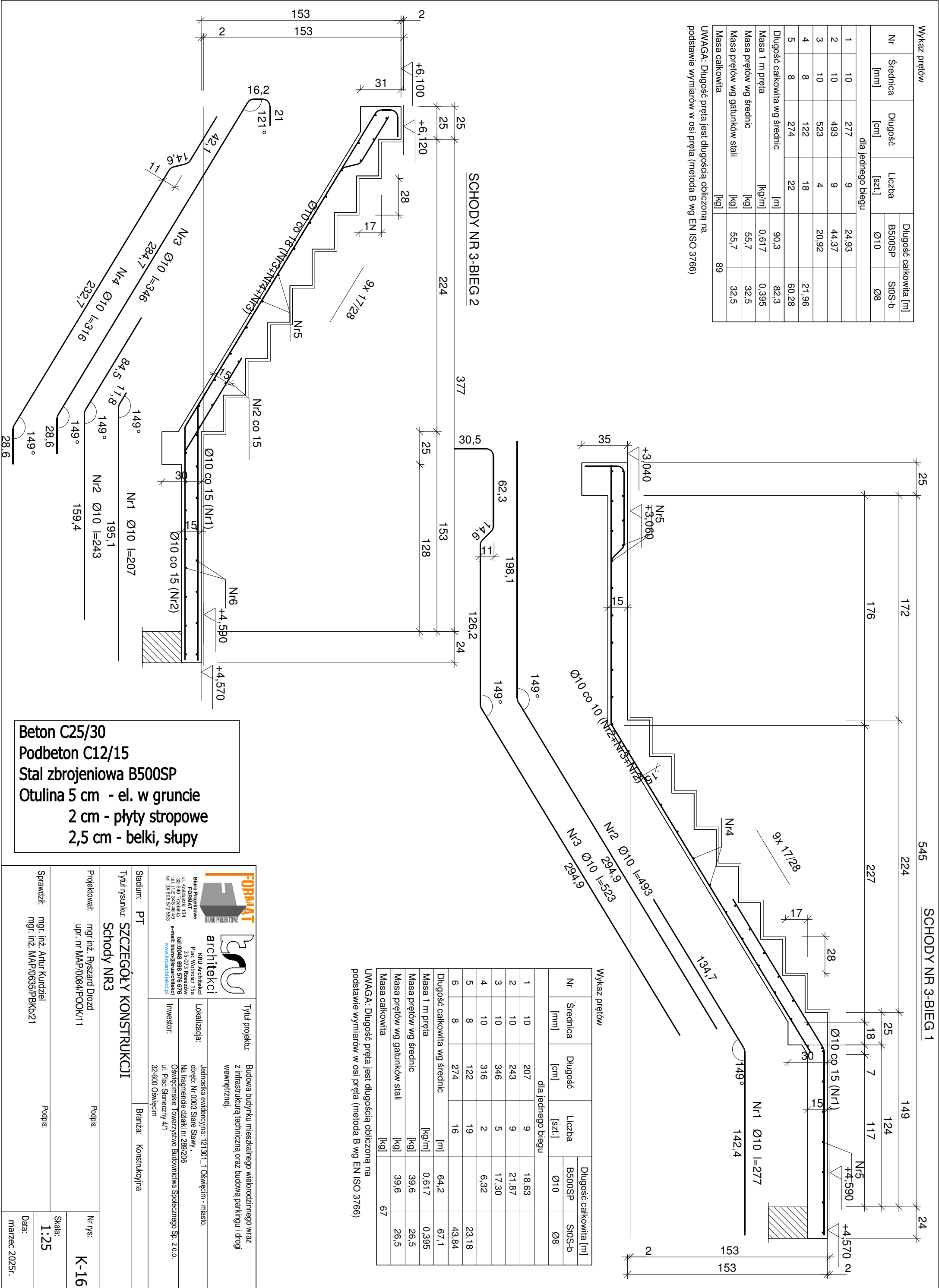

<b>FORMAT</b> BIURO PROJEKTOWE		<b>architekci</b> KRU Architekti	
Biurowie ul. Słowackiego 134 32-540 Trzebina tel: (12) 345 46 49 biu: (0) 608 972 553		ul. Wolności 15a 35-073 Rzeszów tel: 0048 898 576 676 e-mail: biuro@kruarchitekti.pl www.kruarchitekti.pl	
Tytuł projektu:		Budowa budynku mieszkalnego wielorodzinnego wraz z infrastrukturą techniczną oraz budową parkingu i drogi wewnętrznej.	
Lokalizacja:		Jednostka ewidencyjna: 121301, 1 Oświęcim - miasto, obręb: Nr 0003 Stare Sławy, Na fragmencie działki nr 289/206	
Inwestor:		Oświęcimskie Towarzystwo Budownictwa Społecznego Sp. z o.o., ul. Plac Słoneczny 4/1, 32-600 Oświęcim	
Stadium: PT		Branża: Konstrukcyjna	
Tytuł rysunku: SZCZEGÓŁY KONSTRUKCJI Schody NR3			
Projektował: mgr inż. Ryszard Drozd upr. nr MAP/0084/POOK/11		Podpis:	
Sprawdził: mgr. inż. Artur Kurdziel mgr. inż. MAP/0635/PBkb/21		Podpis:	
Nr rys: K-16		Skala: 1:25	
Data: marzec 2025r.			

## SCHODY NR 4-BIEG 1

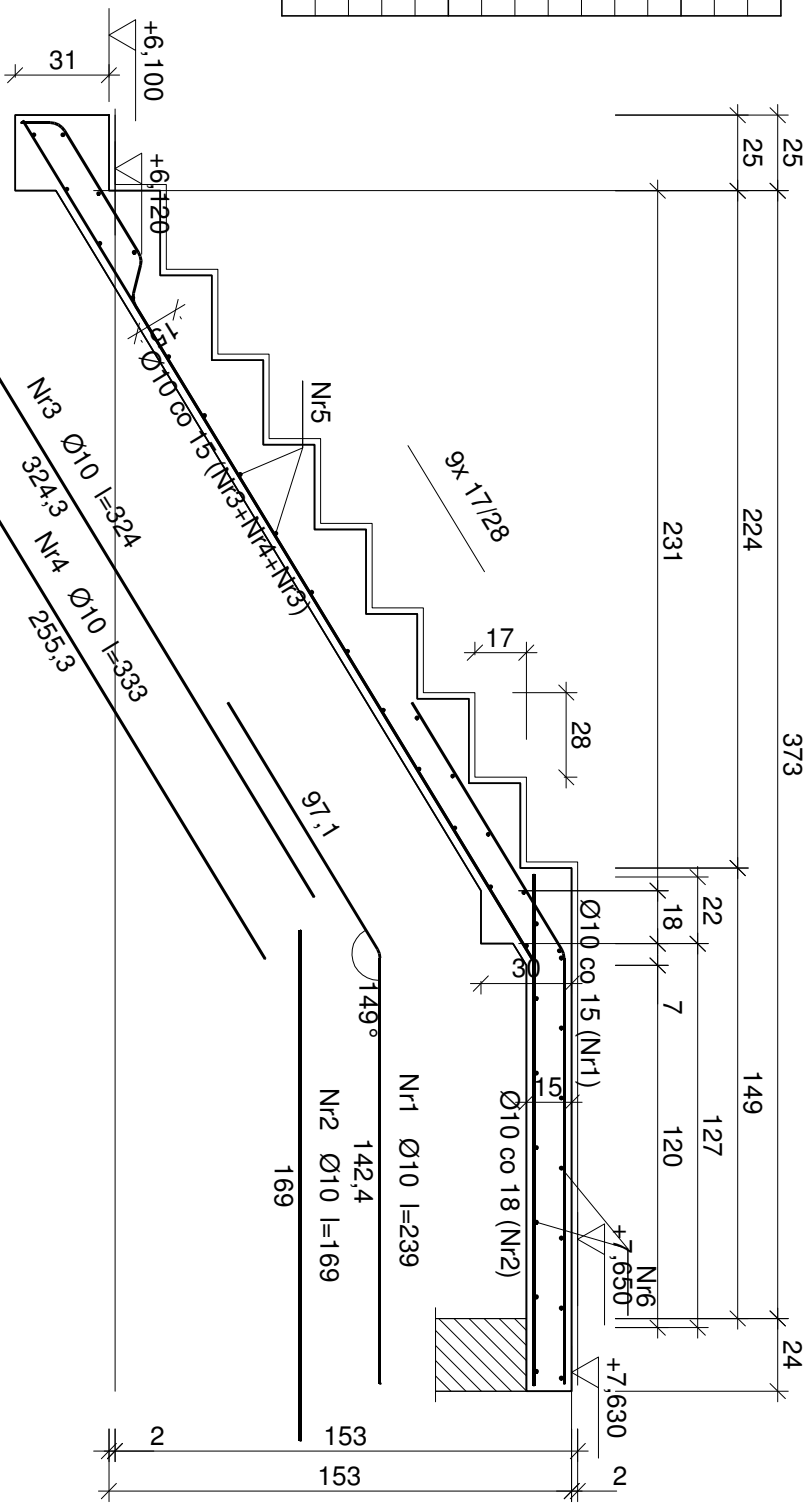

Nr	Średnica [mm]	Długość [cm]	Liczba [szt.]	Długość całkowita [m]	
				B500SP	SiOS-b
dla jednego biegu					
1	10	239	9	21,51	
2	10	169	7	11,83	
3	10	324	6	19,44	
4	10	333	3	9,99	
5	8	121	21		25,41
6	8	272	16		43,52
Długość całkowita wg średnic				[m]	
Masa 1 m przeła				[kg/m]	
Masa prętów wg średnic				[kg]	
Masa prętów wg gatunków stali				[kg]	
Masa całkowita				[kg]	
					66

**UWAGA:** Długość pręta jest długością obliczoną na podstawie wymiarów w osi pręta (metoda B wg EN ISO 3766)

Nr	Średnica [mm]	Długość [cm]	Liczba [szt.]	Długość całkowita [m]	
				B500SP	Si05-b
dla jednego biegu					
1	10	207	9	18,63	
2	10	243	9	21,87	
3	10	346	5	17,30	
4	10	316	2	6,32	
5	8	121	19		22,99
6	8	272	16		43,52
Długość całkowita wg średnic				[m]	
Masa 1 m pręta				[kg/m]	64,2
					66,6
Masa prętów wg średnic				[kg]	0,617
					0,395
Masa prętów wg gatunków stali				[kg]	39,6
					26,3
Masa całkowita				[kg]	39,6
					26,3
					66

**UWAGA:** Długość pręta jest długością obliczoną na podstawie wymiarów w osi pręta (metoda B wg EN ISO 3766)

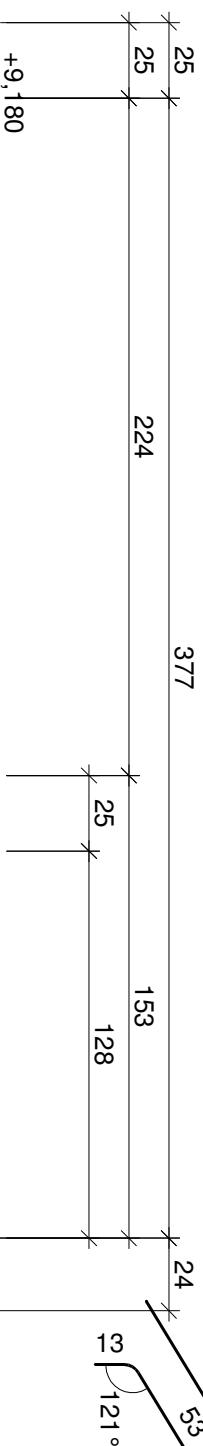

## SCHODY NR 4-BIEG 2

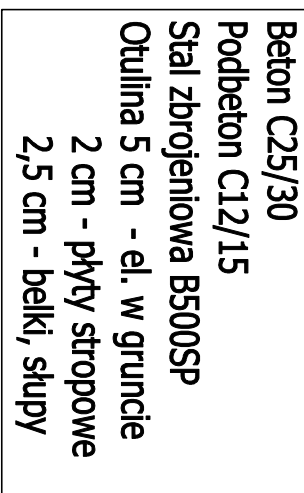
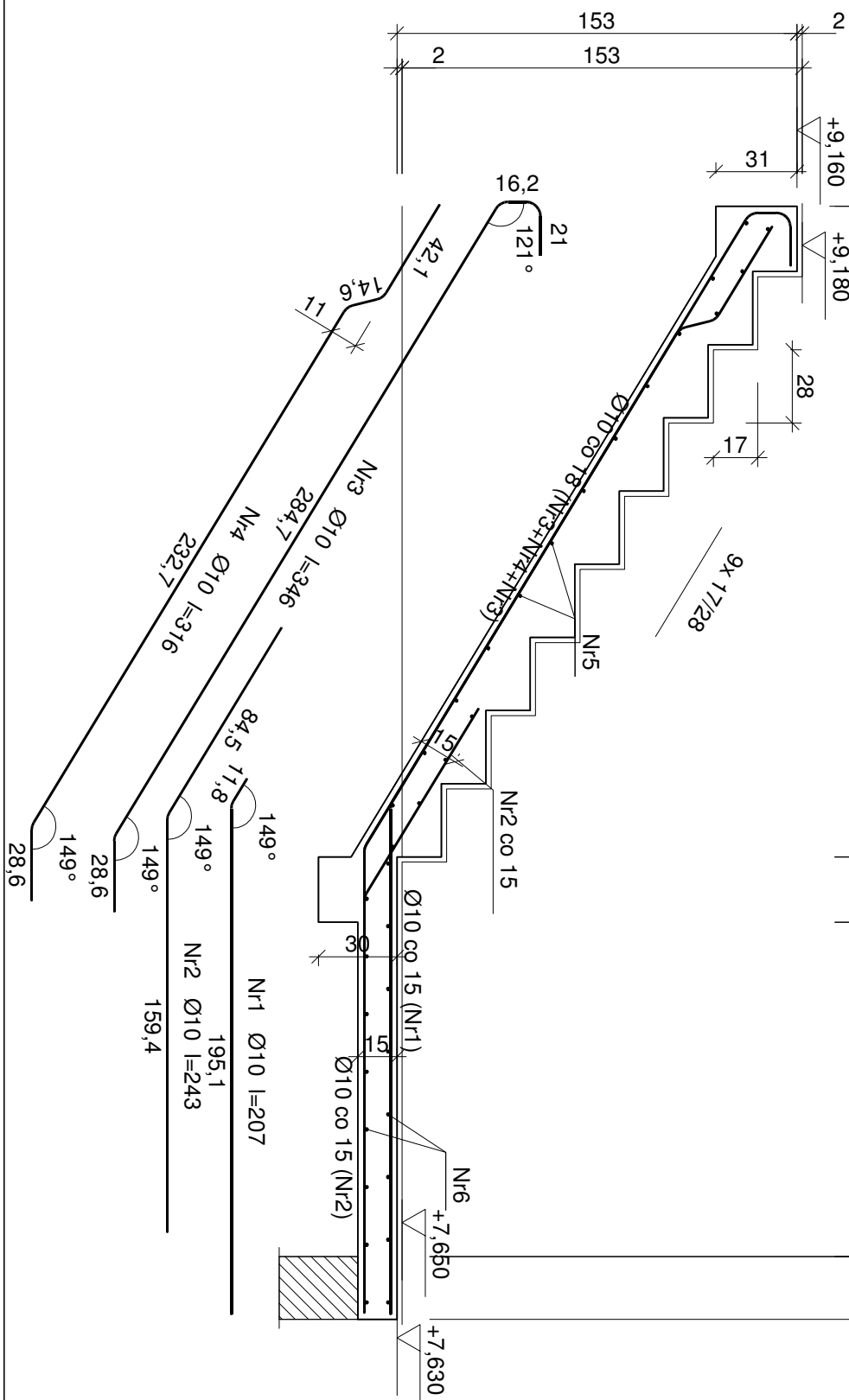

<p><b>FORMAT</b></p> <p><b>Biurowie</b></p> <p><b>FORMAT</b></p> <p>ul. Koszutskiego 134 tel. (12) 345 46 49 tel. (0) 608 572 553</p> <p><b>architekci</b></p> <p>KRU Architekci</p> <p>Plac Wolności 15a 00-001 Warszawa tel. 0043 698 576 676 e-mail: biuro@kruarchitekci.pl <a href="http://www.kruarchitekci.pl">www.kruarchitekci.pl</a></p>	<p><b>Tytuł projektu:</b></p> <p>Budowa budynku mieszkalnego wielorodzinnego wraz z infrastrukturą techniczną oraz budowa parkingu i drogi wewnętrznej.</p> <p><b>Lokalizacja:</b></p> <p>Jednostka ewidencyjna: 121301_1 Oświęcim - miasto, obręb: Nr 0003 Stare Sławy, Na fragmente działki nr 289/206</p> <p><b>Investor:</b></p> <p>Oświęcimskie Towarzystwo Budownictwa Społecznego Sp. z o.o. ul. Plac Słoneczny 4/1 32-600 Oświęcim</p>
---	--

Stadium: PT	Branża: Konstrukcyjna
Tytuł rysunku: <b>SZCZEGÓŁY KONSTRUKCJI</b> <b>Schody NR4</b>	
Projekował: mgr inż. Ryszard Drozd upr. nr MAP/0084/POOK/11	Podpis:
Sprawdził: mgr. inż. Artur Kurdziel mgr. inż. MAP/0635/PBk/b/21	Podpis:
Skala: 1:25	Nr rys: K-17
Data: marzec 2025r.	



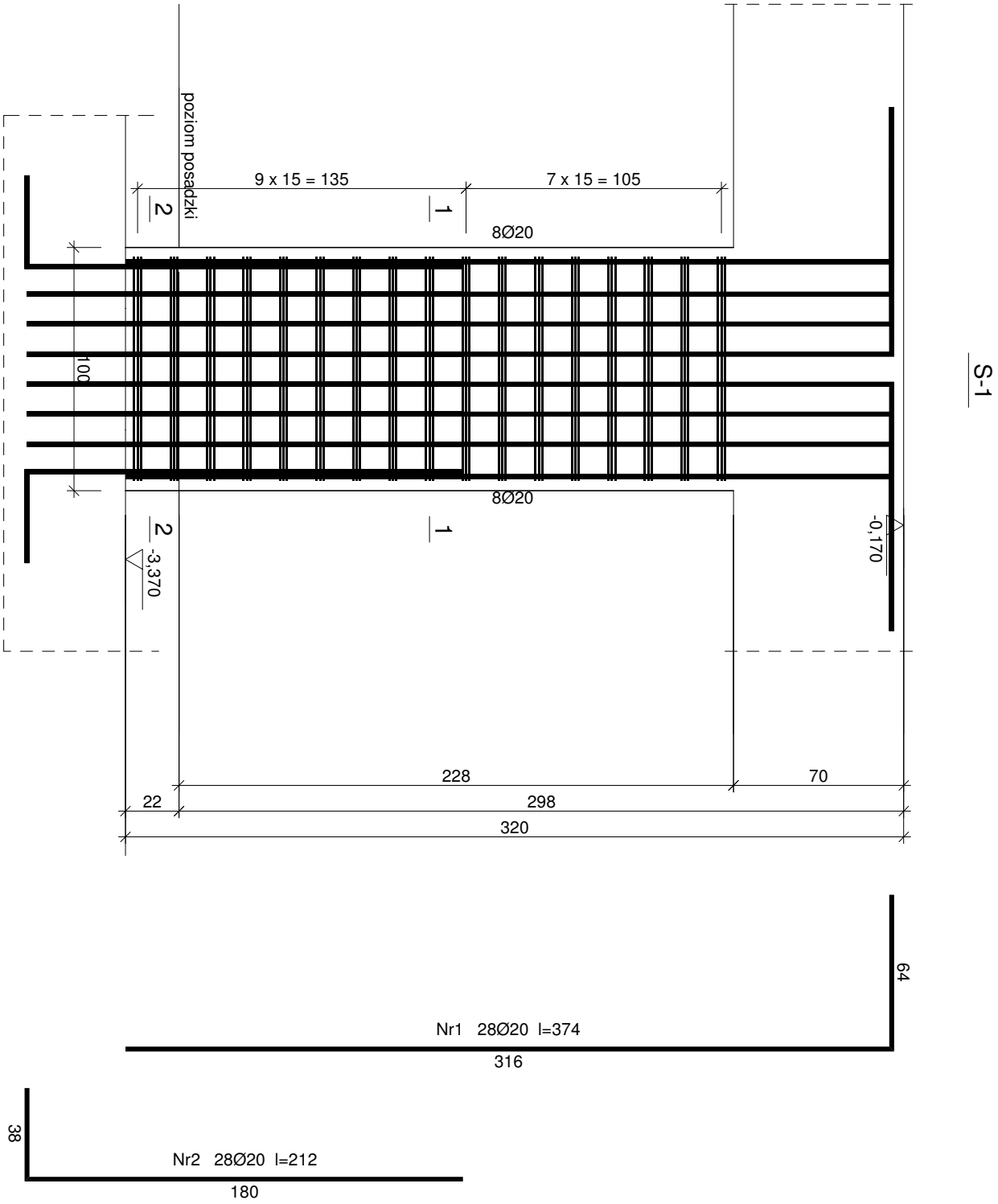

				Długość całkowita [m]	
Nr pręta	Średnica [mm]	Długość [cm]	Liczba [szt.]	SI3SX-b Ø8	B500SP Ø20
dla jednego słupa					
1	20	374	28		104,72
2	20	212	28		59,36
3	8	246	34	83,64	
4	8	101	34	34,34	
Długość całkowita wg średnic			[m]	118,0	164,1
Masa 1 mb pręta			[kg/mb]	0,395	2,466
Masa prętów wg średnic			[kg]	46,6	404,7
Masa prętów wg gatunków stali			[kg]	46,6	404,7
Masa całkowita			[kg]		452

UWAGA: Długość pręta jest długością obliczoną na podstawie wymiarów w osi pręta (metoda B wg PN-EN ISO 3766:2006)

**Beton C30/37**  
**Podbeton C12/15**  
**Stal zbrojeniowa B500SP**  
**Otulina 5 cm - el. w gruncie**  
**2 cm - płyty stropowe**  
**2,5 cm - belki, słupy**

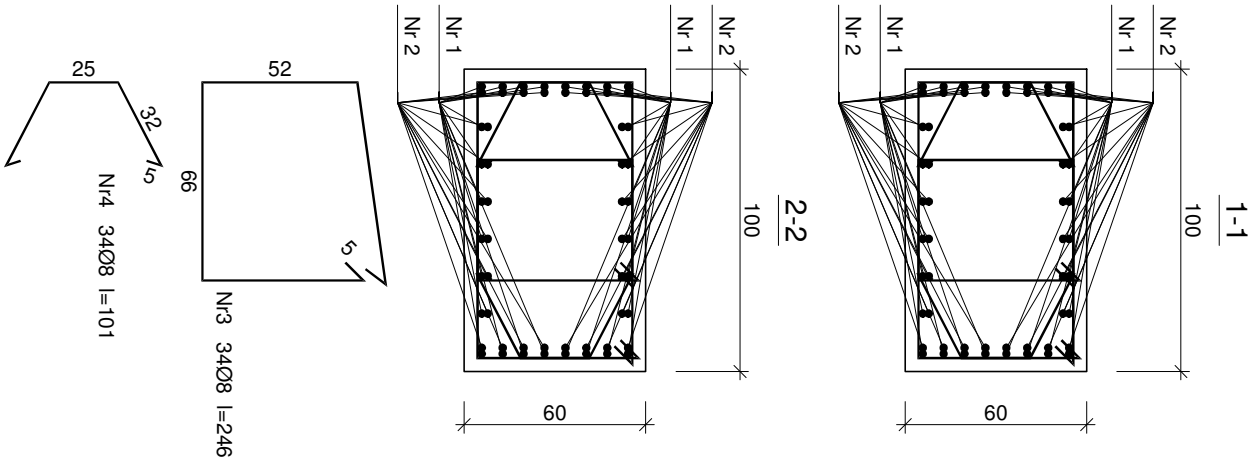

<b>FORMAT</b> BIURO PROJEKTOWE <b>architekti</b> Biuo Projektowe FORMAT ul. Sienkiewicza 34 32-540 Trzebina tel: (0) 608 972 553 e-mail: <a href="mailto:biuro@architekti.pl">biuro@architekti.pl</a> <a href="http://www.architekti.pl">www.architekti.pl</a>	Tytuł projektu: Budowa budynku mieszkalnego wielorodzinnego wraz z infrastrukturą techniczną oraz budową parkingu i drogi wewnętrznej.	
	Lokalizacja: Jednostka ewidencyjna: 121301_1 Oświęcim - miasto, obręb: Nr 0003 Stare Sławy, Na fragmencie działki nr 289/206 Oświęcimskie Towarzystwo Budownictwa Społecznego Sp. z o.o. ul. Plac Słoneczny 4/1 Inwestor: 32-600 Oświęcim	

Stadium: PT		Branża: Konstrukcyjna	
Tytuł rysunku: SZCZEGÓŁY KONSTRUKCJI			
S-1			
Projektował: mgr inż. Ryszard Drozd upr. nr MAP/0084/POOK/11		Podpis:	
		Nr rys: K-18	
Sprawdził: mgr. inż. Artur Kurdziel mgr. inż. MAP/0635/PBKb/21		Podpis:	
		Skala: 1:25	
		Data: marzec 2025r.	

ZESTAWIENIE STALI ZBROJENOWEJ

POZ.	NR PRĘTA	ø [mm]	DŁUGOŚĆ [m]	ILOŚĆ		DŁ. ŁĄCZNA [m]	
				PRĘTÓW	x POZ.	RAZEM	A-IIIIN ø10
Poz. G-1 – Głowica słupa – 10 szt.							
G-1	1	10	4,650	26	10	260	1209,00
	2	10	5,050	22	10	220	1111,00
DŁUGOŚĆ RAZEM [m]							2320,00
MASA JEDNOSTKOWA [kg/m]							0,617
MASA [kg]							1431,44
MASA CAŁKOWITA [kg]							1431,44

- 1) Opis kształtu pręta: PN-EN ISO 3766 (gabarytowo)  
2) Opis długości haka: gabarytowy  
3) Długość pręta L: suma wymiarów gabarytowych

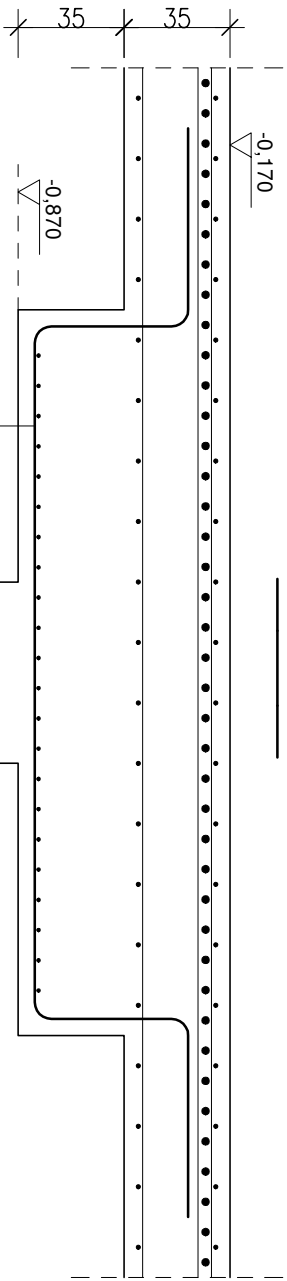
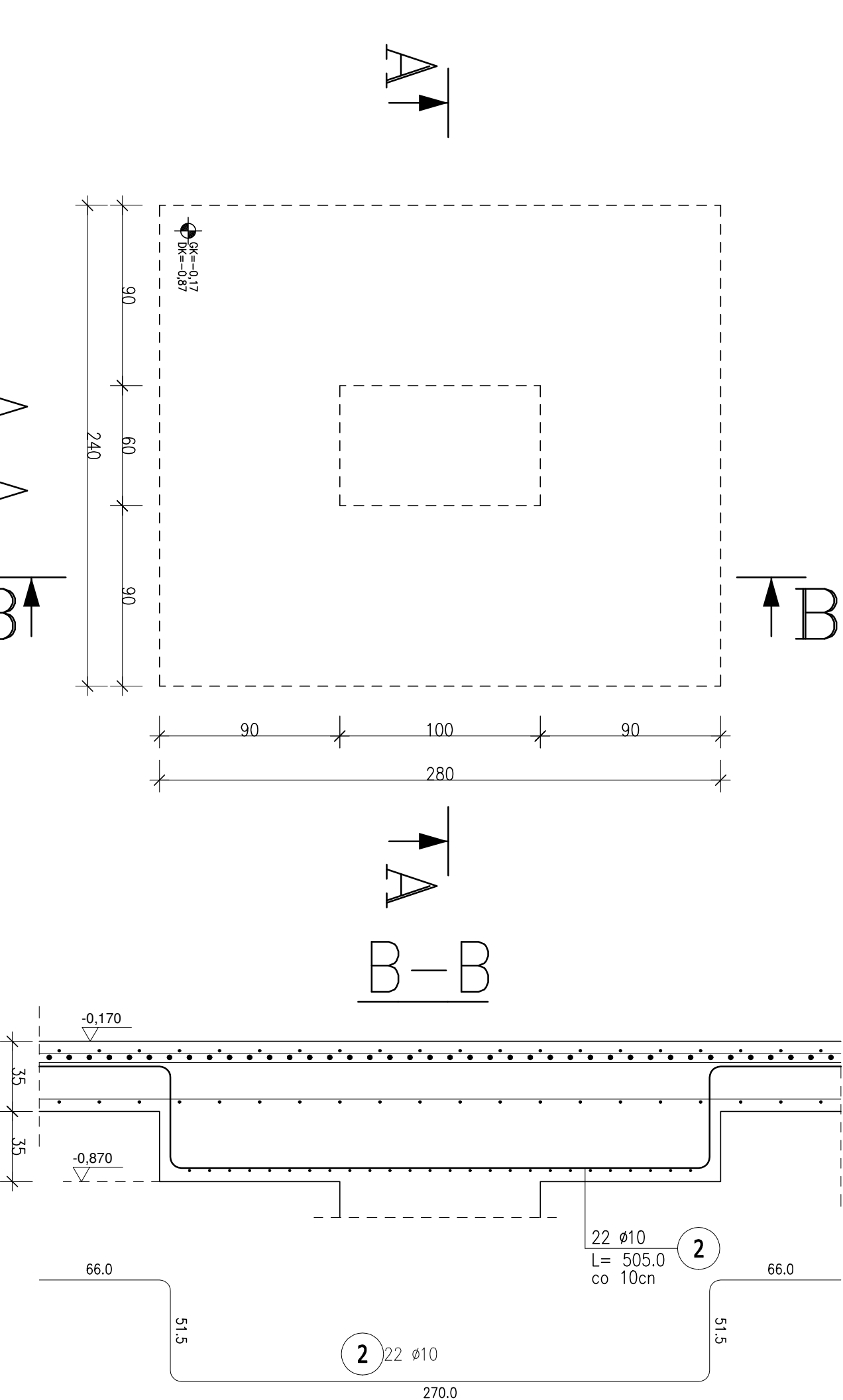

**Beton C30/37**  
**Podbeton C12/15**  
**Stal zbrojeniowa B500SP**  
**Otulina 5 cm - el. w gruncie**  
**2 cm - płyty stropowe**  
**2,5 cm - belki, słupy**

<b>FORMAT</b> BIURO PROJEKTOWE <b>architekci</b> Biuo Projektowe FORMAT ul. Krakowska 134 32-540 Trzebina tel. (12) 345 46 49 e-mail: biuro@krakowarchitekci.pl www.krakowarchitekci.pl	Tytuł projektu: Budowa budynku mieszkalnego wielorodzinnego wraz z infrastrukturą techniczną oraz budową parkingu i drogi wewnętrznej.	
	Lokalizacja: Kró. Architekt Plac Wolności 15a 35-073 Rzeszów tel: 0048 898 576 676 e-mail: biuro@krakowarchitekci.pl www.krakowarchitekci.pl	Jednostka ewidencyjna: 121301_1 Oświęcim - miasto, dobre: Nr 0003 Stare Sławy, Na fragmencie działki nr 289/206 Oświęcimskie Towarzystwo Budownictwa Społecznego Sp. z o.o. ul. Plac Słoneczny 4/1 32-600 Oświęcim

Stadium: PT	Branża: Konstrukcyjna
-------------	-----------------------

Tytuł rysunku: SZCZEGÓŁY KONSTRUKCJI	
--------------------------------------	--

GŁOWICA SŁUPA S1

Projektował: mgr inż. Ryszard Drozd	Podpis:	Nr rys: K-19
upr. nr MAP/0084/POOK/11		

Sprawił: mgr. inż. Artur Kurdziel	Podpis:	Skala: 1:25
mgr. inż. MAP/0635/PBKb/21		

Data: marzec 2025r.



1 : 25  
SCHEMAT ZBROJENIA NAROŽNIKA ŠCIAN

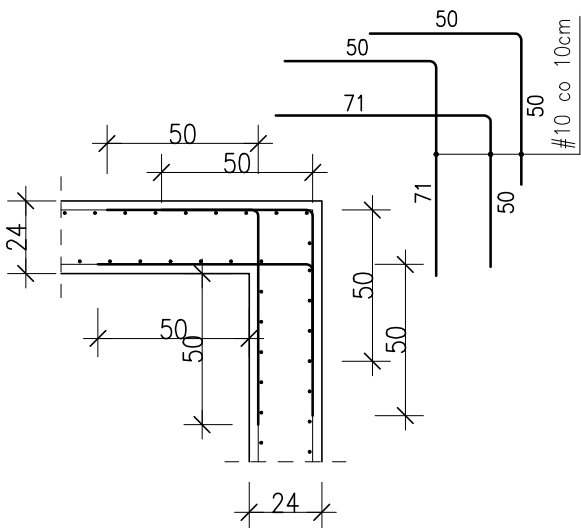

1 : 25

SCHEMAT ZBROJENIA ZAKOŃCZENIA ŚCIAN

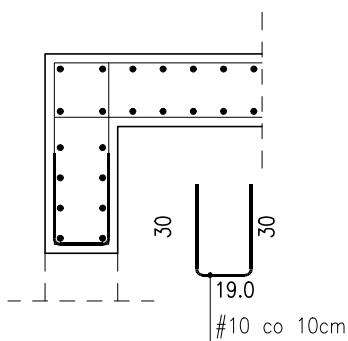

1 : 50

ROZMIESZCZENIE HAKÓW MONTAŻOWYCH NA STROPIE NADSZYBIA

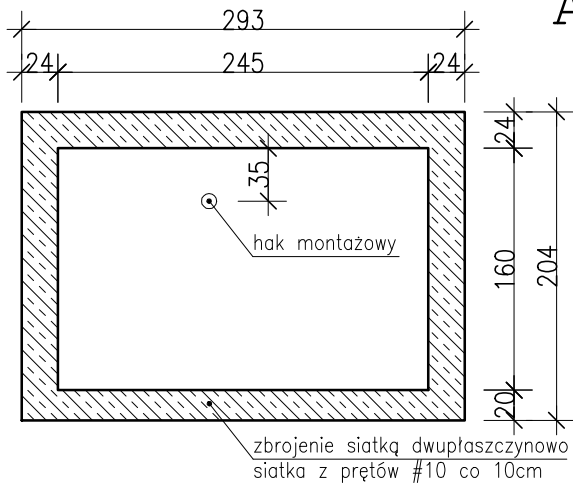

1 : 50

PRZEKRÓJ PRZEZ SZYB I KABINĘ NA PRZYSTANKU

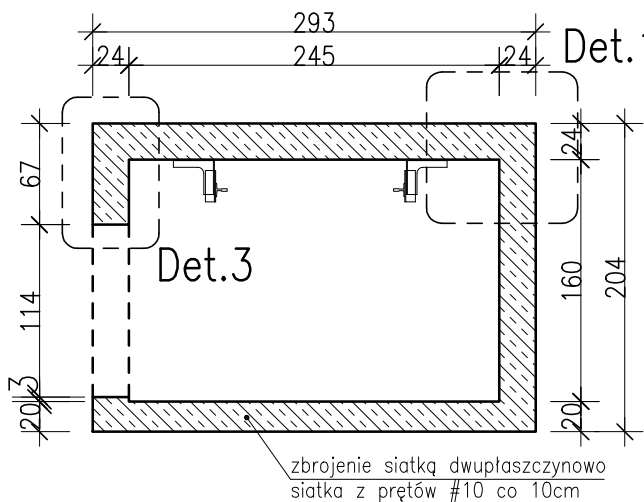

1 : 50  
RZUT PODSZYBIA

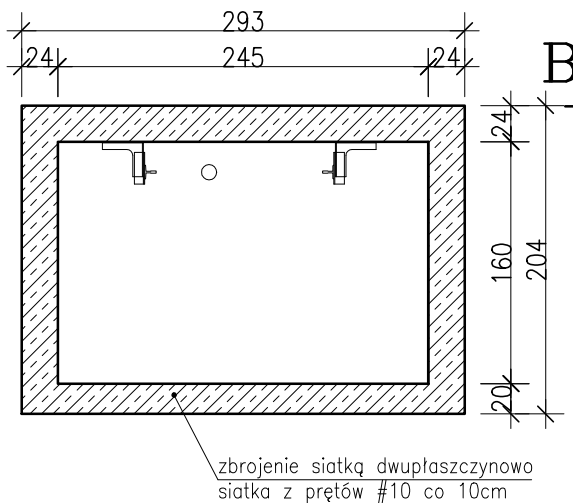

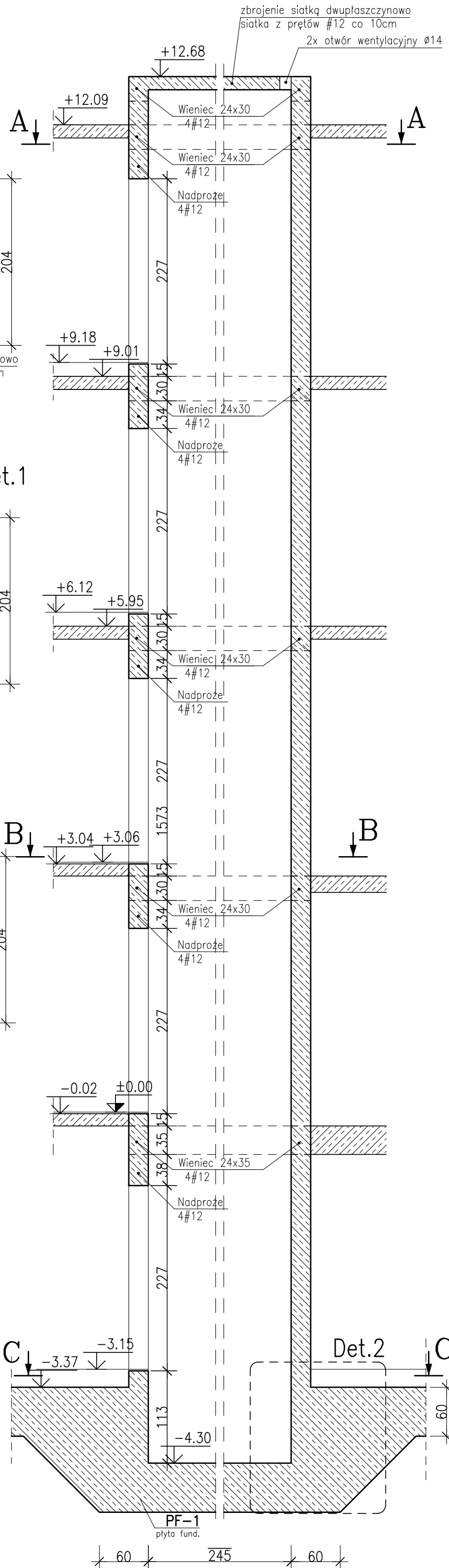
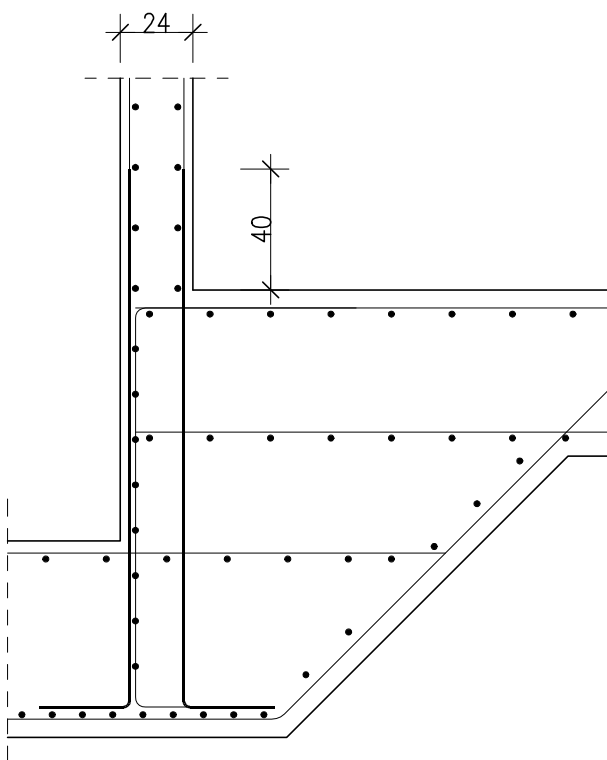

1 : 25

STERYTY Z PŁYTY FUNDAMENTOWEJ



Beton C30/37(garaż) C25/30(pozostate)  
A-IIIIN (B500SP) - pręty żebrowane  
A-I (St3S) - pręty gładkie  
Otulina 3 cm

 		Tytuł projektu: Budowa budynku mieszkalnego wielorodzinnego wraz z infrastrukturą techniczną oraz budową parkingu i drogi wewnętrznej.	
Buro Projektowe <b>FORMAT</b> ul. Kościuszki 134 01-644 Warszawa tel. (22) 345 46 49 tel. (0) 608 572 553 e-mail: biuro@kucharchitekci.pl <a href="http://www.kucharchitekci.pl">www.kucharchitekci.pl</a>		Lokalizacja: Jednostka ewidencyjna: 121301_1 Oświęcim - miasto, obręb: Nr 0003 Stare Stawy, Na fragmencie działki nr 289/206 Oświęcimskie Towarzystwo Budownictwa Społecznego Sp. z o.o. ul. Plac Stoleczny 4/1 32-600 Oświęcim	
Inwestor:			
Stadium: PT		Branża: Konstrukcyjna	
Tytuł rysunku: <b>SZCZEGÓŁY KONSTRUKCJI</b>			
Winda			
Projektować: mgr inż. Ryszard Drozd upr. nr MAP/0084/POOK/11		Podpis:	
Sprawdził: mgr inż. Małgorzata Brańska-Stefanińska upr. nr 1564/94		Nr rys.: <b>K-20</b>	
		Rew.: <b>A</b>	
Data: 1:50		Skala:	
grudzień 2022r.			